DAN COOPER

par A. Weinberg

ACROBATES DU CIEL

UNE HISTOIRE DU JOURNAL TINTIN

ALBERT WEINBERG

LES AVENTURES DE DAN COOPER

Les acrobates du ciel

DARGAUD S.A. EDITEUR, 31, RUE DU LOUVRE - PARIS 2 ÈME

CANADA, PROVINCE DU YUKON
CET APRÈS-MIDI LÀ, DEUX AGENTS DE LA CÉLÈBRE GENDARMERIE ROYALE CANADIENNE GUIDENT LEURS MONTURES LE LONG DU LAC KLUANE.
ARMOIRIES DU YUKON
AH... QU'IL FAIT REPOSANT ICI... CE NE SERA PLUS AUSSI CALME SAMEDI... JE SERAI À MONTRÉAL CHEZ MA BELLE-SŒUR AVEC MA FEMME ET LES ENFANTS...
BAH! ÇA CHANGE... ET PUIS TA FEMME SERA CERTAINEMENT CONTENTE... C'EST AGRÉABLE DE TEMPS EN TEMPS DE REVOIR UNE GRANDE VILLE...
SANS DOUTE... ... TIENS ?... ON DIRAIT QUE ... ...
?
Wooof
?... TU AS VU ÇA ?... IL ÉTAIT CAMOUFLÉ... UN AVION MILITAIRE... MAIS QUELLE EST SA NATIONALITÉ ?!... IL NE PORTAIT AUCUNE COCARDE...
ET PAS DE LETTRES... PAS DE CHIFFRES... AUCUN SIGNE DISTINCTIF...

ET IL VOLAIT AU RAS DU SOL COMME S'IL VOULAIT SE CACHER... REMONTONS JUSQU'AU POSTE, LOUIS... ALLONS AVERTIR NOTRE RADIO...
METTONS-EN UN COUP... ON POURRA ALERTER LA BASE DE WHITEHORSE ET NOS AVIATEURS POURRONT LUI DONNER LA CHASSE...
CEPENDANT, LE MYSTÉRIEUX AVION POURSUIT SON SINGULIER VOL EN RASE-MOTTES LE LONG DU LAC KLUANE...
LES "MOUNTIES" VONT CERTAINEMENT DONNER L'ALERTE...
NOUS VERRONS... CONTINUONS COMME PRÉVU, HUGH... DIRIGEZ-VOUS VERS LA POINTE SUD DU LAC ASHIHIK ET ÉVITEZ LA STATION RADIO ET MÉTÉO DE LA FORCE AÉRIENNE QUI EST ÉTABLIE À PROXIMITÉ...
ET PEU APRÈS.
ET MAINTENANT?
SAUTEZ LA GRAND ROUTE DE L'ALASKA... C'EST UN PASSAGE DÉLICAT POUR NOUS...
PAS UN CHAT! UNE CHANCE QUE NOUS N'AURIONS PEUT-ÊTRE PAS EUE EN FIN DE SEMAINE AVEC TOUS LES TOURISTES QUI PASSENT PAR ICI...
VITE! FONCEZ VERS CARCROSS BENETT!... TOUT VA BIEN... NOUS SOMMES SUFFISAMMENT ÉLOIGNÉS DE HAINES JUNCTION OÙ VEILLENT LA POLICE MONTÉE... ILS NE NOUS VERRONT PAS...
OH!?
JE CROIS QUE NOUS AVONS PERDU LA PARTIE... REGARDEZ DERRIÈRE NOUS...

AÏE ! DEUX CHASSEURS ! ESSAYEZ QUAND MÊME DE DÉCROCHER !...
ALLO, MIKE ! AS-TU VU CE ZINC SANS LE MOINDRE SIGNE D'IMMATRICULATION ?...
OUI, DAN ... C'EST POURTANT UN "CL 41" UN AVION D'ENTRAÎNEMENT DE CHEZ NOUS ...
RCAF
471
C'EST D'AUTANT PLUS ANORMAL, QU'IL VOLE AU RAS DU SOL COMME S'IL VOULAIT SE CACHER...
HÉ ! REGARDE !... IL ESSAYE DE SE FAUFILER DANS LES COUPE-FEU DE LA FORÊT !!! ...
ALLONS-Y, MIKE ! NE LE PERDONS PAS DE VUE ... LE PILOTE NOUS A VUS ET VEUT NOUS SEMER...
IL EN SERA POUR SES FRAIS ! JE LUI COLLE AUX EMPENNAGES...
IL NOUS RESTE ENCORE UNE CHANCE DE LEUR ÉCHAPPER... MAIS ELLE EST BIEN MINCE...
SI CE PILOTE S'IMAGINE QU'IL VA POUVOIR JOUER LA FILLE DE L'AIR AUSSI AISÉMENT IL VA DÉCHANTER...
RIEN À FAIRE ! CES PILOTES ONT DEVINÉ NOTRE INTENTION... UN DES CHASSEURS VA NOUS COUPER LA ROUTE...
ÇA Y EST ! JE LE TIENS !... ALLO, ICI PATROUILLE D'INTERCEPTION CANADIENNE ... CAPITAINE COOPER À PILOTE DU JET NON IMMATRICULÉ VOLANT SUR LE CAP 135... IDENTIFIEZ-VOUS ! OVER !...
5

BIEN COMPRIS ! ICI GROUP CAPTAIN HUGH FOSTER. JE PILOTE L'AIR COMMODORE HUBERT LAROCHELLE EN MISSION D'INSPECTION.
AIR COMMODORE LAROCHELLE À CAPITAINE COOPER. FÉLICITATIONS POUR VOTRE VIGILANCE, CAPITAINE ...
QUOI ?... VOUS ME PRENEZ POUR UN NAÏF... ?! JE NE PLAISANTE PAS... IDENTIFIEZ-VOUS... RÉPONDEZ !
GROUP CAPTAIN FOSTER À CAPITAINE COOPER ... JE RÉPÈTE : NOUS SOMMES BIEN EN MISSION D'INSPECTION ...
AIR COMMODORE LAROCHELLE À CAPITAINE COOPER. C'EST EXACT... DÈS QUE NOUS SERONS À WHITEHORSE, JE M'EXPLIQUERAI ...
D'AUTANT PLUS QUE J'AI À VOUS PARLER.
?! DÉCIDÉMENT, CES GENS SONT BIEN RENSEIGNÉS. ILS SAVENT QUE NOUS VENONS DE WHITEHORSE ...
... MAIS UN AIR COMMODORE QUI JOUE À SAUTE-MOUTON AVEC UN AVION NON-IMMATRICULÉ EN ESSAYANT DE SE DÉROBER, ÇA NON !
CAPITAINE COOPER À OCCUPANTS DU "CL 41". À VOTRE AISE. VOUS SEREZ BIEN OBLIGÉS DE PARLER LORSQUE NOUS ARRIVERONS À LA BASE...
D'ICI LÀ, VOUS ALLEZ REMONTER À 3.000 PIEDS. MAINTENEZ LE CAP 135 EN LONGEANT LA PASSE BLANCHE ...
ATTENTION ! NE JOUEZ PAS AU PLUS FIN ... À LA MOINDRE MANŒUVRE SUSPECTE, NOUS OUVRIRONS LE FEU !
ENTENDU NOUS SUIVRONS VOS INSTRUCTIONS.
LES OCCUPANTS DE L'AVION MYSTÉRIEUX N'INSISTENT PLUS ET OBÉISSENT DOCILEMENT. ÉTROITEMENT GROUPÉS, LES TROIS APPAREILS SE DIRIGENT VERS WHITEHORSE, LA CAPITALE DU YUKON OÙ EST BASÉ DAN COOPER.
NOUS APPROCHONS DU TERRAIN... DANS QUELQUES INSTANTS, JE VAIS SAVOIR ... MES PRISONNIERS M'INTRIGUENT ...
QUI SONT-ILS ? D'OÙ VIENNENT-ILS ?

ICI CHEF CARIBOU... CAPITAINE COOPER À CONTRÔLE WHITEHORSE. AVONS INTERCEPTÉ APPAREIL NON-IDENTIFIÉ. PRÉPAREZ LE COMITÉ D'ACCUEIL, LES GARS !...
CONTRÔLE WHITEHORSE À CARIBOU LEADER. BIEN COMPRIS. ALERTONS LA SÉCURITÉ MILITAIRE.
471
CAPITAINE COOPER À PILOTE "CL 41" PRÉPAREZ-VOUS À ATTERRIR... ATTENTION ! PAS DE DÉROBADE. NOUS VOUS SURVEILLONS !
ET BIENTÔT, LES "TRIANGLE BLEU" ENCADRANT LEUR MYSTÉRIEUX PRISONNIER ARRIVENT AU-DESSUS DE WHITEHORSE...
HOTEL
QUELQUES INSTANTS PLUS TARD, LES TROIS AVIONS S'ALIGNENT DANS L'ANGLE DE LA PISTE ET SE POSENT...
71
OHÉ ! DE L'AVION ! DESCENDEZ !
AH ! LES "M-P" SONT LÀ POUR LA RÉCEPTION... JE VAIS SAVOIR QUI SONT CES FARCEURS...
HEIN ?... MAIS ?! MA PAROLE ?! LES POLICIERS SALUENT MES PRISONNIERS... ALORS ?!... ILS AVAIENT DIT VRAI !...
BON SANG !? C'EST... C'EST BIEN VOUS !... AIR COMMODORE LAROCHELLE...
ALLONS, NE FAITES PAS CETTE TÊTE-LÀ COOPER. VOUS NOUS AVEZ BIEN POSSÉDÉS... ET POURTANT...

ET POURTANT J'AI BIEN CRU RÉUSSIR MON EXPÉRIENCE, COOPER... J'AI JOUÉ À L'INTRUS... À L'AVION ENNEMI PÉNÉTRANT EN TERRITOIRE CANADIEN ET ESSAYANT DE FORCER LE SYSTÈME DE DÉFENSE DE LA MID CANADA LINE.①
ET POUR JOUER LE JEU, VOUS AVEZ UTILISÉ UN AVION SANS IMMATRICULATION NI COCARDES...
EXACTEMENT... ET NOUS AVONS VOLÉ EN RASE-MOTTES POUR ÉVITER LES RADARS... LÀ, JE CROIS BIEN QUE NOUS AVONS RÉUSSI...
PEUT-ÊTRE... MAIS JE SUIS PERSUADÉ QUE LES POSTES D'OBSERVATION AU SOL VOUS ONT REPÉRÉS...
① LIGNE MÉDIANE DE DÉFENSE CANADIENNE QUI SUIT APPROXIMATIVEMENT LE 55ème PARALLÈLE.
NOUS SERONS BEAUX JOUEURS... JE LE CROIS... N'EMPÊCHE... IL Y A DES FAILLES...
ET NOUS AURIONS PROBABLEMENT ATTEINT NOTRE OBJECTIF AVANT D'ÊTRE INTERCEPTÉS...
HEM... DU MOINS SI VOUS N'AVIEZ PAS MONTÉ BONNE GARDE...
DÉCIDÉMENT, IL EST DIT QU'ON PARLERA TOUJOURS DE VOUS, COOPER...
ET CE N'EST PAS FINI... DU MOINS, JE L'ESPÈRE...
CAR, COMME JE VOUS L'AI DIT, J'AI À M'ENTRETENIR AVEC VOUS... DÈS QUE MON INSPECTION SERA TERMINÉE, JE VOUS RENCONTRERAI...
ENTENDU, SIR! JE SUIS À VOTRE DISPOSITION...
AU FAIT, IL Y A MIEUX... ATTENDEZ-MOI À VOTRE BUREAU... JE FINIRAI MON INSPECTION À LA 3ème. VOTRE ESCADRILLE, N'EST-CE PAS ?...
À VOS ORDRES.
ALORS, MIKE ?... QU'EN DIS-TU ?... UN AIR COMMODORE QUI A DES IDÉES, PAS VRAI ?
UN ORIGINAL... MAIS IL A QUELQUE CHOSE À TE PROPOSER, SEMBLE-T-IL ?... UN PETIT CONGÉ, PEUT-ÊTRE ?
AH, NON !... S'IL EST DU MÊME GENRE QUE CELUI QUE J'AI PASSÉ EN FINLANDE, MERCI ! TRÈS PEU POUR MOI !
JE TE COMPRENDS
HMMM... QUE ME VEUT-IL, L'AIR COMMODORE ?... QU'EST-CE QUI M'ATTEND ?...

BON ! N'ÉPILOGUONS PAS ! FILONS AU BLOC, EN VITESSE ! ALLONS PRÉVENIR LES COPAINS DE LA VISITE DE L'AIR COMMODORE.

TU AS RAISON !

JE LE CONNAIS... IL EST À CHEVAL SUR LE RÈGLEMENT... MANIAQUE OU DISCIPLINÉ... COMME TU VOUDRAS...

OUAIS !... ALORS, IL PEUT SE COLLER AUX ARRÊTS, DIS DONC, LE COMMODORE... VOLER SUR UN APPAREIL NON RÉGLEMENTAIRE...

ÇA LE REGARDE... OCCUPONS-NOUS DE NE PAS PRÊTER FLANC À SES CRITIQUES...

301

378 B 20

HÉ, MAIS ?... DES "M.P." CHEZ NOUS... QU'EST-CE QUE ÇA SIGNIFIE !?...

ET QUELQUES JEEPS... TU ATTENDAIS DES VISITEURS ?!...

PAS QUE JE SACHE !

HÉ, SERGENT !... QUI ESCORTIEZ-VOUS ?

L'AIR COMMODORE, CAPITAINE... ! IL EST ICI !...

L'AIR COMMODORE ?...

ÇA ALORS !... IL N'AVAIT POURTANT PAS L'INTENTION DE COMMENCER SON INSPECTION CHEZ NOUS...

SALUT, CHATT ! OÙ EST-IL ?

DANS TON BUREAU, DAN... ET ÇA ACCROCHE !...

QU'EST-CE QU'IL VEUT DIRE ?...

LOUVERTURE !... LAFLEUR !... QU'EST-CE QUE ?
QU'EST-CE QUE CETTE TENUE DE CARNAVAL ? C'EST PAS VRAI, CAPITAINE ? C'EST PRÉCISÉMENT CE QUE JE LEUR DEMANDAIS À L'INSTANT...
AH, OUI, PROBABLEMENT SURPRIS DE ME RENCONTRER MAINTENANT, N'EST-CE PAS ?... SIMPLE HASARD... MA JEEP PASSAIT DEVANT VOTRE BLOC ET J'AI DÉCIDÉ DE COMMENCER MON INSPECTION DANS VOTRE ESCADRILLE...
LE HASARD FAIT BIEN LES CHOSES ... VOUS M'AVEZ SURPRIS EN VOL, JE VOUS SURPRENDS AU LOGIS... ET JE MARQUE UN POINT EN TROUVANT DEUX PILOTES EN TENUE... DISONS DE FANTAISIE !... ET DANS VOTRE BUREAU, S'IL VOUS PLAÎT !
N'EST-CE PAS, JEUNES GENS ?
MAIS PARLEZ, BON SANG ! EXPLIQUEZ-VOUS !
HEU !... NOUS ALLONS MONTER " LA NOCE ", UNE PIÈCE AMUSANTE POUR LE THÉÂTRE DE L'ARMÉE... ET... HEU... NOUS AVIONS MIS NOS COSTUMES.
... ET NOUS T'ATTENDIONS DANS TON BUREAU POUR TE FAIRE LA SURPRISE !
HAHAHA !... AMUSANT !... DITES-MOI, JEUNES GENS !... IL EST BIEN 16 HEURES, N'EST-CE PAS ?... ET VOUS ÊTES EN SERVICE, SI JE NE M'ABUSE ?...
ALORS, ALLEZ M'ENLEVER IMMÉDIATEMENT CES ORIPEAUX ET METTEZ-VOUS EN TENUE !!!
ET VOTRE CAPITAINE SE FERA UN DEVOIR DE VOUS COLLER QUATRE JOURS D'ARRÊTS DE RIGUEUR. LA 30ème N'EST PAS UNE ESCADRILLE DE DÉGUISÉS... ROMPEZ !
HEM !... PASSONS À PLUS SÉRIEUX ! PUISQUE NOUS VOICI RÉUNIS, COOPER, AUTANT VOUS ENTRETENIR DE CE QUI M'AMÈNE !
IL S'AGIT D'UNE AFFAIRE QUE L'ÉTAT-MAJOR CONSIDÈRE COMME EXTRÊMEMENT GRAVE... JE VEUX PARLER DES ACCIDENTS RÉPÉTÉS QUI SURVIENNENT À NOS AVIONS DE CHASSE BASÉS EN FRANCE..
OUI, JE SAIS ! QUE SE PASSE-T-IL LÀ-BAS ? DES SABOTAGES ?
OUAIS ! SABOTAGES OPÉRÉS PAR NOS PROPRES PILOTES...
HEIN ?... MAIS C'EST ABSURDE ! CE N'EST PAS POSSIBLE !

NOS PILOTES, EN FRANCE NE SABOTENT TOUT DE MÊME PAS LEURS AVIONS ?!
C'EST UNE IMAGE, COOPER... MAIS C'EST UN PEU CELA...
UNE SORTE DE FIÈVRE S'EST EMPARÉE DE NOS GARS, LÀ-BAS... ON FAIT DE LA SURENCHÈRE... ON VEUT SE SURPASSER OU SURPASSER SON VOISIN... ALORS ON PREND DES RISQUES INUTILES, ET C'EST L'INÉVITABLE... LE "JET" EST ENVOYÉ AU TAPIS ET ON Y LAISSE SA PEAU... QUAND CE N'EST PAS CELLE DES AUTRES!
COMMENT EN EST-ON ARRIVÉ LÀ ?...
DEPUIS QUE NOTRE PATROUILLE ACROBATIQUE EN EUROPE A ÉTÉ DISSOUTE /... LES OFFICIERS PILOTES QUI EN FAISAIENT PARTIE ONT ÉTÉ AFFECTÉS À LA 450 ÈME ESCADRILLE EN VOIE DE FORMATION... ET ILS ONT ÉTÉ NOMMÉS AUX POSTES DE COMMANDEMENT...
JE CROIS COMPRENDRE !
AVEC DES HOMMES DE CETTE TREMPE ON EN "REMET" À PLAISIR À LA 450 ÈME ON VEUT RIVALISER AVEC SES CHEFS...
EXACTEMENT... MAIS ON NE JOUE PAS IMPUNÉMENT LES CASSE-COU... LES ACCIDENTS SE SONT MULTIPLIÉS À UN POINT TEL QUE LA RÉPUTATION DE NOS AILES EST MENACÉE...
MMOUI... ET DANS CE CAS, DISSOUDRE L'ESCADRILLE OU OPÉRER DES MUTATIONS, CE N'EST PAS LA SOLUTION IDÉALE... CELA NE FERAIT QU'ACCENTUER LE MALAISE ET PORTER UN NOUVEAU COUP À L'HONNEUR DE NOTRE ARMÉE DE L'AIR...
BIEN RAISONNÉ... OUI, IL FAUT AGIR INTELLIGEMMENT... EN SOUPLESSE... IL FAUT REPRENDRE EN MAIN LES PILOTES DE LA 450 ÈME ESCADRILLE ET REFORMER LE TEAM ACROBATIQUE !!... LES ACCIDENTS CESSERONT, LA CONFIANCE REVIENDRA ET NOS COULEURS RETROUVERONT LEUR ÉCLAT ET LEUR PRESTIGE...
BEAU PROGRAMME !... MAIS, COMMENT LE RÉALISER PUISQUE LES OFFICIERS, ANCIENS DU TEAM SONT TOUJOURS EN FONCTION... ?
SANS DOUTE... CEPENDANT, LE PRINCIPAL, LE SQUADRON LEADER S'EST TUÉ VOICI TROIS JOURS... ET S'IL FAUT REGRETTER SA DISPARITION BRUTALE, IL FAUT D'AUTRE PART CONSTATER FROIDEMENT QU'ELLE NOUS OFFRE UNE CHANCE DE COIFFER L'ESCADRILLE!
C'EST À ESPÉRER... MAIS, BON SANG, JE PLAINS SON REMPLAÇANT... JE NE VOUDRAIS PAS ÊTRE DANS SA PEAU...
ET POURTANT, CAPITAINE COOPER, C'EST... C'EST VOUS QUI AVEZ ÉTÉ CHOISI !!!...

QUOI ? MOI ?
OUI, COOPER ! NUL MIEUX QUE VOUS NE PEUT MENER À BIEN CETTE TÂCHE DÉLICATE ...
VOUS ÊTES UN MENEUR D'HOMMES ... ET POUR FORMER UNE PATROUILLE ACROBATIQUE, ON PEUT VOUS FAIRE CONFIANCE
L'ÉTAT-MAJOR TOUT ENTIER ET LE MARÉCHAL DE L'AIR EN PARTICULIER COMPTENT SUR VOUS ...
ET J'AI LE PLAISIR DE VOUS ANNONCER QUE VOUS ÊTES NOMMÉ SQUADRON LEADER DE LA 450ème ESCADRILLE BASÉE EN FRANCE ...
MAIS ? ALORS ? CELA SIGNIFIE QUE JE QUITTE DÉFINITIVEMENT LE CANADA.
JE ... JE CROIS BIEN QUE L'ÉTAT-MAJOR EST DÉSIREUX DE VOUS VOIR SERVIR DÉSORMAIS EN EUROPE ... VOTRE NOM SEUL EST UNE VALEUR SÛRE POUR NOS CO-CARDES.
HEM ! ... OUI, JE SAIS CE QUE VOUS POUVEZ RESSENTIR, COOPER ... MAIS ... HEM ... NOUS SOMMES TOUS UN PEU DES PIGEONS VOYAGEURS. QUI SAIT, LA 450ème REVIENDRA PEUT-ÊTRE UN JOUR AU PAYS ...
L'ORDRE DE MISSION VOUS PARVIENDRA DEMAIN MATIN ... ET IL EST SOUHAITABLE QUE VOUS REJOIGNIEZ AU PLUS VITE VOTRE BASE ...
COMPTEZ SUR MOI, AIR COMMODORE !
QUITTER DÉFINITIVEMENT MES HOMMES ... MON ESCADRILLE DE « TRIANGLE BLEU » ! ...
AARRR
KLING

EN APPRENANT QU'IL VA QUITTER PRÉMATURÉMENT LE CANADA DAN EST ATTERRÉ. SI SA BRUSQUE COLÈRE SUCCÈDE UNE PEINE PROFONDE...

C'EST FINI !... WHITEHORSE... SES SOUVENIRS... LES COPAINS... CHATT... MIKE... LAFLEUR... L'OUVERTURE...

ET MES "TRIANGLE BLEU"...

UN MOMENT, DAN CONTEMPLE PAR LA FENÊTRE DE SON BUREAU, LES PUISSANTES MACHINES SUR LESQUELLES IL A SILLONNÉ LE CIEL DURANT TANT D'ANNÉES...

PUIS, LE CŒUR PLEIN D'AMERTUME, IL QUITTE LA PIÈCE...

PENDANT, AU BAR DE L'ESCADRILLE...

À CAUSE DE NOUS, DAN AURA ÉTÉ DANS SES PETITS SOULIERS

NOUS N'AURIONS PAS DU METTRE NOS COSTUMES DE THÉÂTRE PENDANT LES HEURES DE SERVICE...

FALLAIT-IL AUSSI QUE L'AIR COMMODORE ARRIVE PRÉCISÉMENT AUJOURD'HUI ET NOUS TOMBE DESSUS !

AÏE ! DAN A SA TÊTE DES MAUVAIS JOURS...

HEU... EXCUSE-NOUS, DAN... NOUS NE VOULIONS PAS...

TU COMPRENDS... C'ÉTAIT POUR TE MONTRER L'EFFET DE...

UN WHISKY !...

UN WHISKY ?... MAIS, CAPITAINE... HEU... VOUS AVEZ DÉFENDU... C'ÉTAIT RÉSERVÉ POUR...

...RÉSERVÉ POUR LES GRANDES OCCASIONS

JE SAIS !... EH BIEN, C'EN EST UNE...

UN AUTRE !

DAN !... C'EST DE NOTRE FAUTE SI L'AIR COMMODORE T'A TABASSÉ

VOUS N'AVEZ RIEN À VOIR AVEC CE QUE M'A DIT L'AIR COMMODORE, LES GARS... OU PLUTÔT, SI... J'AI UNE NOUVELLE À VOUS ANNONCER... JE QUITTE LA 301e ESCADRILLE.
TU ES MUTÉ ?
QU'EST-CE QUI S'EST PASSÉ ?
MAIS CE N'EST PAS POSSIBLE, ÇA ....
SIMPLE !... JE SUIS NOMMÉ SQUADRON LEADER À LA 450e ESCADRILLE BASÉE EN FRANCE... JE PARS DEMAIN...
AH, NON ! ON NE PEUT PAS TE FAIRE ÇA !...
TU ES NOTRE CAPITAINE, TU LE RESTERAS...
NOUS NE MARCHONS PAS... NOUS ALLONS FAIRE UNE PÉTITION ! NOUS PROTESTERONS !...
MERCI !.. VOUS ÊTES GENTILS MAIS IL N'Y A RIEN À FAIRE... VOUS PENSEZ BIEN QUE CE N'EST PAS DE GAIETÉ DE COEUR QUE JE VOUS QUITTE... MAIS JE N'AI PAS LE CHOIX, C'EST UNE MISSION QUE JE DOIS ACCEPTER...
MAIS ENFIN, DAN, DE QUOI S'AGIT-IL ?
MIEUX VAUT NE PAS EN PARLER... C'EST UNE SOMBRE HISTOIRE... PLUS TARD... VENEZ DONC CE SOIR À LA MAISON, J'AURAI PLAISIR À VOUS VOIR UNE DERNIÈRE FOIS, TOUS RÉUNIS, CHEZ MOI...
NOUS VIENDRONS, DAN...
DU WHISKY ! DU WHISKY POUR TOUT LE MONDE !... ET SERS-NOUS DANS DES SEAUX À CHAMPAGNE !
HEIN ? MAIS VOUS ÊTES FOUS !!
CINQ MINUTES PLUS TARD...
BON ALORS ! SI VOUS ME PRENEZ PAR LES SENTIMENTS !

HEM ! VU L'ÉTAT "AVANCÉ" DANS LEQUEL VOUS ÉTIEZ HIER SOIR, JE DEVRAIS VOUS INTERDIRE DE VOLER AUJOURD'HUI...

MAIS JE M'EN VOUDRAIS DE LAISSER UN SEUL MAUVAIS SOUVENIR PARMI VOUS ET J'ACCEPTE QUE VOUS M'ACCOMPAGNIEZ DURANT MON DERNIER VOL AU-DESSUS DU CANADA...
HURRAH

NOUS SAVIONS QUE TU NE REFUSERAIS PAS NOTRE ESCORTE D'HONNEUR !
MERCI, LES GARS... JE SUIS TRÈS TOUCHÉ !

TOI, PIERROT, C'EST PROMIS ! DÈS QUE TU AURAS TERMINÉ TES ÉTUDES ICI, TU VIENDRAS ME REJOINDRE EN EUROPE.
D'ACCORD ! MAIS JE VAIS TROUVER LE TEMPS LONG.

MICHETTE, JE COMPTE SUR TOI POUR VEILLER DISCRÈTEMENT SUR CE GAILLARD, C'EST UN CŒUR D'OR MAIS IL ATTIRE UNE DE CES "CABOCHES"
NE TE FAIS PAS DE SOUCIS, DAN... TOUT IRA BIEN...

OUI OUI, TOI, TU SAIS QUE TU VAS M'ACCOMPAGNER, CHIEN GÂTÉ QUI A DROIT À UN PETIT HABITACLE SPÉCIALEMENT AMÉNAGÉ POUR LUI !...

SANGLEZ-LE BIEN DANS SON COMPARTIMENT, MON VIEUX... JE VÉRIFIERAI MOI-MÊME LA PRESSURISATION ET L'AMENÉE D'OXYGÈNE...

C'EST L'HEURE DU GRAND DÉPART... COLONEL LAROSE, WING COMMANDER PELLETIER...
NOUS ESPÉRONS TOUS QUE VOUS NOUS REVIENDREZ, COOPER... JE SUIS HEUREUX QUE LE HAUT-COMMANDEMENT VOUS AIT AUTORISÉ À EMPORTER VOTRE "TRIANGLE BLEU" PERSONNEL...
C'EST UN CADEAU QUI REVENAIT DE DROIT AU FILS DU CONSTRUCTEUR DES "TRIANGLE BLEU", PAS VRAI ?... BONNE CHANCE, SQUADRON LEADER, COOPER !...

ALLONS-Y, LES GARS !

QUELQUES INSTANTS PLUS TARD, DANS LE GRONDEMENT PUISSANT DES RÉACTEURS TOURNANT À PLEIN RÉGIME, ESCADRILLE DE DAN LE FER QUITTE LA BASE CANADIENNE DE WHITEHORSE...

LEADER À TOUS, CAP SUR LA POINTE SAINT JEAN !

PT COODER

QUITTANT LES TERRITOIRES DU NORD-OUEST, LES "TRIANGLE BLEU" SURVOLENT LES TERRES DU MANITOBA ET DE L'ONTARIO... ENFERMÉS DANS LEURS HABITACLES, LES PILOTES SE TAISENT... CHACUN ÉVOQUE DES SOUVENIRS COMMUNS...

ET LORSQUE DAN S'APPROCHE DE LA PROVINCE DU QUÉBEC, SA TERRE NATALE, IL COMMENCE, PRESQUE MALGRÉ LUI À CHANTONNER UN VIEUX CHANT CANADIEN TRANSMIS DE PÈRE EN FILS...

JADIS LA FRANCE SUR NOS BORDS JETA SA SEMENCE IMMORTELLE...

DN COODER

ALORS, COMME À UN SIGNAL, DES AUTRES AVIONS, LES VOIX DES FIDÈLES AILIERS DE DAN SE MÊLENT À CELLE DE LEUR CHEF

ET NOUS SECONDANT SES EFFORTS AVONS FAIT LA FRANCE NOUVELLE...

O CANADIENS RALLIONS-NOUS AUPRÈS DU VIEUX DRAPEAU SYMBOLE D'ESPÉRANCE ENSEMBLE CRIONS À GENOUX VIVE LA FRANCE

SUR CETTE DERNIÈRE STROPHE, C'EST LE SILENCE... TANDIS QUE SUR LE VISAGE DE CES HOMMES ENDURCIS DES LARMES MAL RETENUES COULENT LENTEMENT... ILS SAVENT QUE LE MOMENT DE LA SÉPARATION APPROCHE.

CLIC

301

TRÈS VITE L'ESCADRILLE DES TRIANGLE BLEU ARRIVE EN VUE DE L'ATLANTIQUE...

LA POINTE ST JEAN ! C'EST L'ENDROIT DE LA SÉPARATION

COOPER À TOUS... MERCI POUR VOTRE ESCORTE D'HONNEUR, LES GARS... MERCI ET... ET ADIEU...

ADIEU, DAN... ET REVIENS-NOUS UN JOUR...

ET TANDIS QUE CHATT, LAFLEUR, LOUVERTURE, BEPTEMBRE ET MIKE DÉGAGENT, DAN, DANS UNE FULGURANTE CHANDELLE, GRIMPE À LA VERTICALE EN EFFECTUANT UNE SUCCESSION DE TONNEAUX VERTIGINEUX...

WWHAAA

...BIENTÔT SON APPAREIL DISPARAÎT À LA VUE DE SES FIDÈLES ALIERS.

DAN, LES YEUX HUMIDES, DE RETOURNE À DEMI-GONNE À HAUTE ALTITUDE...

BON SANG DE BON SANG ! ALLONS, JE NE VAIS PAS ME LAISSER ALLER... DU NERF !...

CAP SUR LA FRANCE !... UN PEU DE "SPORT" AVEC LES "DURS" DE LA 450e ESCADRILLE ME FERA DU BIEN...

APRÈS QUELQUES HEURES MONOTONES PASSÉES AU-DESSUS DE L'ATLANTIQUE...
... DAN ARRIVE EN VUE DES CÔTES FRANÇAISES.
FCAF
LA FRANCE! C'EST D'ICI QUE SONT VENUS LES COLONS DE LA NOUVELLE-FRANCE... NOS ANCÊTRES! ... ET AUJOURD'HUI, JE VAIS EN DÉCOUDRE AVEC QUELQUES-UNS DE LEURS DESCENDANTS ...ET SUR UNE TERRE QUI ÉTAIT NÔTRE...
HEM! RESTONS-EN LÀ AVEC CES CONSIDÉRATIONS HISTORIQUES ET SENTIMENTALES... LE PRÉSENT, C'EST DE PRENDRE CONTACT AVEC MA NOUVELLE BASE...
ALLO... ALLO... J'APPELLE BASE "ÉRABLE" ICI SQUADRON LEADER COOPER. CAP 280. ALLO... ICI TRIANGLE BLEU 416...
ÉRABLE À TRIANGLE BLEU 416. BIENVENUE À VOUS, CAPITAINE COOPER... MAINTENEZ VOTRE CAP VOUS VENEZ DROIT SUR NOUS...
COOPER À ÉRABLE BIEN COMPRIS... OUT...
PT COOPER
SOUDAIN
QU'EST-CE QUE?... UN "SUPER-SABRE" QUI SE DIRIGE SUR MOI!...
MAIS BRUSQUEMENT, DAN APERÇOIT À SA DROITE UN AUTRE "JET" FONÇANT VERS LUI...
BON SANG! ILS SONT FOUS OU AVEUGLES!!! NOUS ALLONS NOUS HEURTER! ALLO!

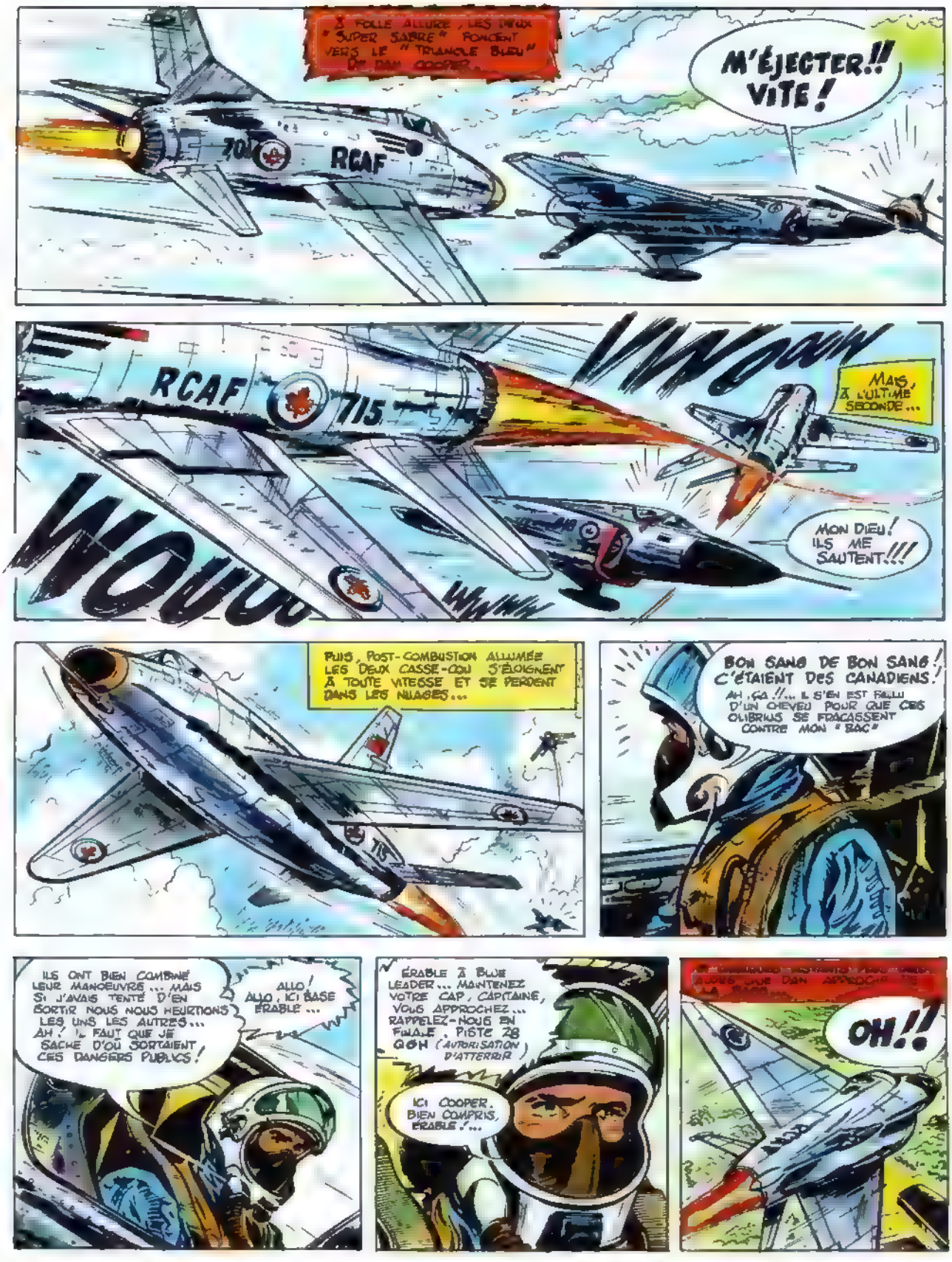

À FOLLE ALLURE, LES DEUX "SUPER SABRE" FONCENT VERS LE "TRIANGLE BLEU" DE DAN COOPER.

M'ÉJECTER!! VITE!

RCAF

RCAF 715

MAIS, À L'ULTIME SECONDE...

MON DIEU! ILS ME SAUTENT!!!

PUIS, POST-COMBUSTION ALLUMÉE LES DEUX CASSE-COU S'ÉLOIGNENT À TOUTE VITESSE ET SE PERDENT DANS LES NUAGES...

BON SANG DE BON SANG! C'ÉTAIENT DES CANADIENS! AH, ÇA!!... IL S'EN EST FALLU D'UN CHEVEU POUR QUE CES OLIBRIUS SE FRACASSENT CONTRE MON "BAC"

ILS ONT BIEN COMBINÉ LEUR MANOEUVRE... MAIS SI J'AVAIS TENTÉ D'EN SORTIR NOUS NOUS HEURTIONS LES UNS LES AUTRES... AH! IL FAUT QUE JE SACHE D'OÙ SORTAIENT CES DANGERS PUBLICS!

ALLO! ALLO, ICI BASE ÉRABLE...

ÉRABLE À BLUE LEADER... MAINTENEZ VOTRE CAP, CAPITAINE, VOUS APPROCHEZ... RAPPELEZ-NOUS EN FINALE. PISTE 28 QGH (AUTORISATION D'ATTERRIR)

ICI COOPER. BIEN COMPRIS, ÉRABLE!...

OH!!

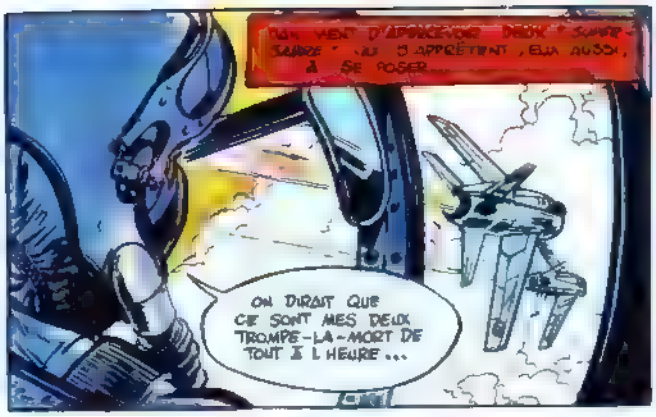
ON VIENT D'APERCEVOIR DEUX "SUPER-SABRE". ILS S'APPRÊTENT, EUX AUSSI, À SE POSER...
ON DIRAIT QUE CE SONT MES DEUX TROMPE-LA-MORT DE TOUT À L'HEURE...

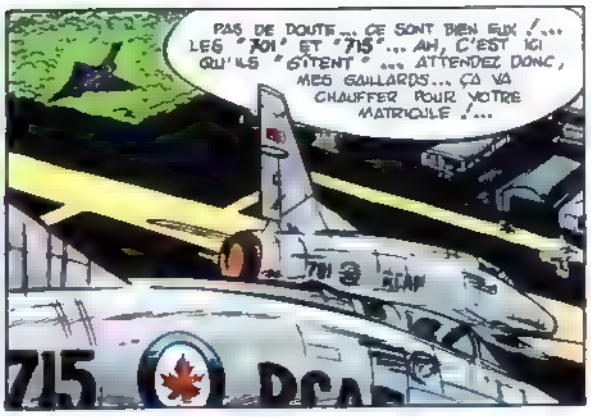
PAS DE DOUTE... CE SONT BIEN EUX !... LES "701" ET "715"... AH, C'EST ICI QU'ILS "SITENT"... ATTENDEZ DONC, MES GAILLARDS... ÇA VA CHAUFFER POUR VOTRE MATRICULE !...
715

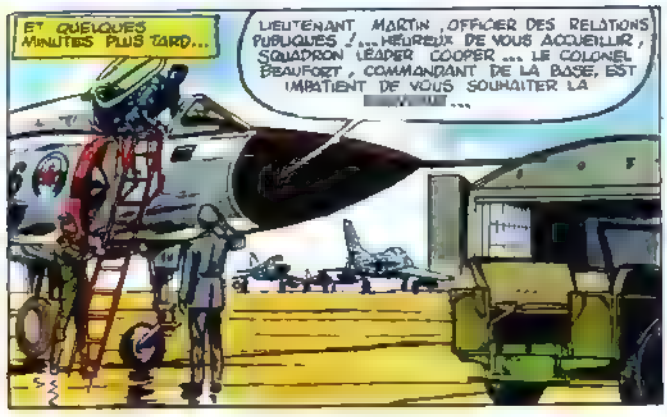
ET QUELQUES MINUTES PLUS TARD...
LIEUTENANT MARTIN, OFFICIER DES RELATIONS PUBLIQUES !... HEUREUX DE VOUS ACCUEILLIR, SQUADRON LEADER COOPER... LE COLONEL BEAUFORT, COMMANDANT DE LA BASE, EST IMPATIENT DE VOUS SOUHAITER LA [redacted]...

MERCI... AUPARAVANT CONDUISEZ-MOI VERS LES DEUX AVIONS QUI VIENNENT D'ATTERRIR...
HEU... BIEN, SIR!

LIBÉREZ MON CHIEN, SERGENT. IL EST LOGÉ DERRIÈRE MON HABITACLE... VOUS LE MÈNEREZ À MON LOGEMENT...

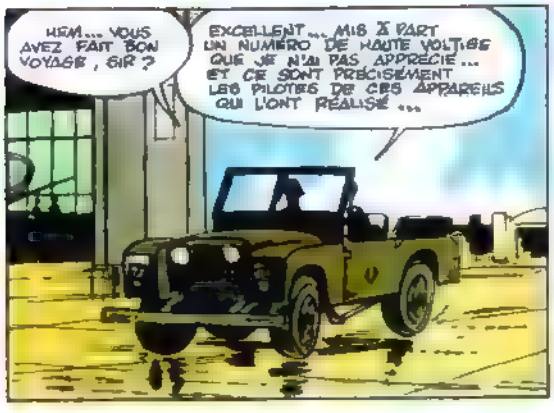
HEM... VOUS AVEZ FAIT BON VOYAGE, SIR?
EXCELLENT... MIS À PART UN NUMÉRO DE HAUTE VOLTIGE QUE JE N'AI PAS APPRÉCIÉ... ET CE SONT PRÉCISÉMENT LES PILOTES DE CES APPAREILS QUI L'ONT RÉALISÉ...

AH?... POURTANT, ILS SONT DE PREMIÈRE FORCE POUR LES ACROBATIES... CE SONT D'AILLEURS DEUX ANCIENS DU TEAM ACROBATIQUE, LES CAPITAINES GAGNON... LES DEUX TERRIBLES JUMEAUX DE LA 450e ESCADRILLE...
TIENS, TIENS!

HOHO! JE COMMENCE À COMPRENDRE... AVERTIS DE MON ARRIVÉE, ILS ONT VOULU ME MONTRER LEUR SAVOIR-FAIRE!...

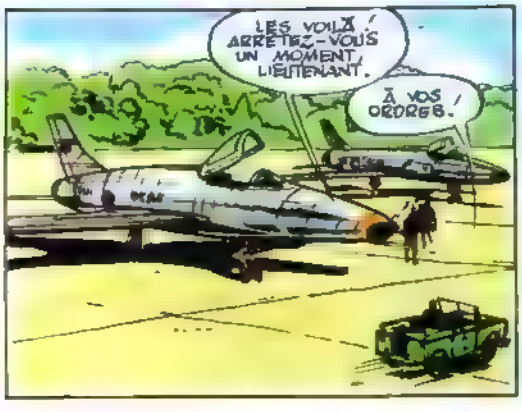
LES VOILÀ! ARRÊTEZ-VOUS UN MOMENT, LIEUTENANT.
À VOS ORDRES!

TIENS? ON A DE LA VISITE...
HÉHÉ... MAIS ON DIRAIT QUE C'EST...

C'EST BIEN VOUS, LES CAPITAINES GAGNON, QUI JOUEZ À SAUTE-MOUTON LÀ-HAUT AVEC LES VOYAGEURS?
LE COMMANDANT COOPER ? OUI, C'EST BIEN VOUS JE VOUS RECONNAIS ... VOUS ÊTES AUSSI BEAU GARÇON QUE SUR LES PHOTOS ...
HAHA
DITES ! AVOUEZ QUE NOTRE NUMÉRO VOUS A SECOUÉ, PAS VRAI ? ÇA C'EST DU GRAND CIRQUE, NON ?
LE CIRQUE, C'EST AILLEURS ... DORÉNAVANT, IL N'Y AURA PLUS DE PLACE POUR LES CLOWNS À LA 450e ESCADRILLE !
DES ... DES CLOWNS !? NOUS ?
DE SINISTRES CLOWNS, OUI !... ET JE MESURE MES MOTS, CAR EN JONGLANT AVEC LA VIE DES AUTRES C'EST UN AUTRE NOM QUE VOUS MÉRITEZ !
QUOI ?... VOUS ALLEZ RETIRER CETTE INSULTE TOUT DE SUITE !
JE ME RÉPÉTERAI PLUTÔT...
LAISSE JACQUES ... MONSIEUR A UN GALON DE PLUS QUE NOUS ... IL EN PROFITE
ET INSOLENTS AVEC ÇA !... PARFAIT ! ON VOUS APPRENDRA AUSSI LES BONNES MANIÈRES ...
AARRH !
JE NE SAIS PAS CE QUI ME RETIENT DE LUI FLANQUER MON CASQUE À LA FIGURE !
PATIENCE JACQUES !
CE BLANC-BEC CHERCHE LA BAGARRE
IL L'AURA !
IL VA SAVOIR CE QU'IL EN COÛTE DE SE FROTTER AUX GAGNON !
BIEN ... VOUS FAITES CE QUE VOUS VOULEZ, COMMANDANT ... MAIS JE ME DEMANDE SI VOUS N'AVEZ PAS ÉTÉ UN PEU FORT AVEC LES GAGNON ... ILS SONT ASSEZ VINDICATIFS, ET...
MERCI, LIEUTENANT ! JE SAIS CE QUE J'AI À FAIRE !
AÏE ! TÊTE DURE CONTRE TÊTES DURES ! ÇA VA COGNER FERME À LA 450e !.... ET PAS UN PETIT PEU !
À MOINS QUE LE LIEUTENANT-COLONEL NE CALME TOUT LE MONDE ... NOUS Y ARRIVONS D'AILLEURS ...

ET PEU APRÈS, DANS LE BUREAU DU COLONEL...

SI JE SUIS HEUREUX DE RENCONTRER LE CÉLÈBRE CAPITAINE, PARDON, COMMANDANT MAINTENANT, DAN COOPER, JE NE VOUS CACHE PAS QUE JE N'APPRÉCIE GUÈRE VOTRE MUTATION ICI...

... PAS PLUS QUE LE RÔLE QUE VOUS DEVEZ JOUER PARMI NOUS...

MERCI! JE SUIS FLATTÉ D'ENTENDRE À QUEL POINT J'ÉTAIS ATTENDU!

NOUS AURIONS PRÉFÉRÉ RÉGLER NOS AFFAIRES ENTRE NOUS... LE TEMPS ARRANGE BIEN DES CHOSES...

IL PEUT AUSSI LES EMPIRER.

BIEN! RESTONS-EN LÀ, VOUS AVEZ REÇU COMMANDEMENT DE LA 450E ESCADRILLE EN REMPLACEMENT DU COMMANDANT GAUTHIER QUI S'EST TUÉ LA SEMAINE DERNIÈRE

C'ÉTAIT UN AS!... L'ANCIEN CHEF DE LA PATROUILLE ACROBATIQUE QUI A ÉTÉ DISSOUTE... IL AVAIT ÉTÉ VERSÉ À LA 450E EN MÊME TEMPS QUE SES ÉQUIPIERS... IL Y A LE CAPITAINE C.O. LAVIGUEUR QUI SERA VOTRE ADJOINT...

...ET LES CAPITAINES GAGNON, QUE VOUS AUREZ SOUS VOS ORDRES... ILS COMMANDENT LES FLIGHT A ET B... DES OFFICIERS DE VALEUR... VOUS CONNAISSEZ?...

NOUS AVONS DÉJÀ FAIT CONNAISSANCE! Y A-T-IL AUTRE CHOSE À VOS ORDRES, COLONEL?

NON, RIEN... RIEN PUISQUE L'ÉTAT-MAJOR VOUS A DONNÉ CARTE BLANCHE POUR OPÉRER ICI.

PARFAIT! DANS CE CAS PERMETTEZ-MOI DE ME RETIRER.

SE CONTENANT MAL, DAN QUITTE LE BUREAU ET REPART, SEUL CETTE FOIS VERS LES QUARTIERS RÉSERVÉS À SON UNITÉ...

DÉCIDÉMENT L'ACCUEIL EST PLUTÔT FRAIS... JE FAIS OFFICE DE TROUBLE-FÊTE, ÇA NE FAIT PAS DE DOUTE... HÉM... JE COMPRENDS SA RÉACTION... IL COUVRE SES HOMMES.

575

MAIS LES FAITS SONT LÀ... ACCIDENTS EN CASCADE... MORTS INUTILES ET PERTE DE PRESTIGE POUR NOS COULEURS..

EH BIEN, MILLE TONNERRES, IL FAUT QUE ÇA CHANGE ET QUE NOS AILES SOIENT DIGNEMENT REPRÉSENTÉES PAR UNE NOUVELLE PATROUILLE ACROBATIQUE... ET S'IL LE FAUT, JE ME BATTRAI CONTRE TOUS!

D'ABORD UN COUP D'OEIL SUR LES LOCAUX RESERVÉS À MON ESCADRILLE ..
L'INSIGNE DE L'ESCADRILLE .... UNE TÊTE DE BISON! J'ESPÈRE QUE L'ANIMAL NE SERA PAS TROP RÉTIF AU DRESSAGE!
W.F.SON
LES MAUVAIS GARÇONS LALALA
AH, ÇA VIENT DU BAR... JE M'EN DOUTAIS VOYONS ÇA!
ON LES MONTRE DU DOIGT POURQUOI LALA
BAN
POURQUOI LALA
À TOI DE JOUER, JACQUES!...
TIENS... LA PORTE S'EST OUVERTE, JE CROIS..
OH, PROBABLEMENT LE VENT... UN COURANT D'AIR ...
AH ILS VEULENT LA GUERRE. ILS L'AURONT! ET TOUT DE SUITE... IL Y A AU BAR DES BOUTEILLES D'ALCOOL QUI NE DEVRAIENT PAS S'Y TROUVER BONNE OCCASION!

DZING
ET DE UN !
FOUR JOSYA
ET DE DEUX ! ET DE TROIS !
CLING DZING BING
DÉSORMAIS, CANTINIER, JE NE VEUX PLUS VOIR UNE GOUTTE D'ALCOOL ICI !...
OUI OUI !... OUI OUI !... ENTENDU, COMMANDANT.
QUANT À MON ADJOINT LE CAPITAINE, COMMANDING OFFICER, LAVIGUEUR, QUI EST ICI ET QUI NE S'EST PAS PRÉSENTÉ, JE ME PASSERAI DE SES SERVICES JUSQU'À NOUVEL ORDRE.
HEIN ? QUOI ? VOUS N'AVEZ PAS LE DROIT ! JE SUIS LE COMMANDING OFFICER ET JE LE RESTERAI !
AH, C'EST VOUS ?
N'EMPÊCHE ! VOUS RESTEZ LE C.O. DE DROIT, MAIS JE ME PASSERAI DE VOUS DURANT HUIT JOURS POUR VOUS APPRENDRE LA POLITESSE...
QUOI ?
ÉCOUTEZ-MOI BIEN, COOPER ! JE N'AI PAS DE LEÇONS À RECEVOIR... ET SURTOUT PAS DE VOUS... VOTRE PLACE N'EST PAS ICI !... C'EST MOI QUI DEVRAIS REMPLACER CE PAUVRE VIEUX GAUTHIER... CAR CETTE ESCADRILLE, C'EST NOUS QUI L'AVONS FORMÉE !
VOUS N'AVEZ PAS À NOUS COMMANDER... MAIS VOUS PROFITEZ DE VOTRE GALON TOUT NEUF... C'EST LÂCHE !...
METTEZ-VOUS TORSE NU LAVIGUEUR !!
VOYEZ ! JE N'AI PLUS UN SEUL GALON... JE VAIS VOUS PROUVER QUE JE NE SUIS PAS UN LÂCHE QUI PROFITE DE SON GRADE... ET JE VOUS PRÉVIENS... JE NE VOUS MÉNAGERAI PAS !...
J'AIME MIEUX ÇA !... MAIS TANT PIS POUR VOUS !...

DANS LE BAR DE L'ESCADRILLE TRANSFORMÉ EN CHAMP CLOS, DAN ET LAVIGUEUR "S'EXPLIQUENT" ENTRE HOMMES... ET D'UNE FAÇON PLUTÔT VIGOUREUSE, TANDIS QUE LE "JUKE BOX" DIFFUSE "ALLEGRO ENERGICO" UN AIR ENDIABLÉ DE JOHNNY HALLYDAY !
LES MAUVAIS GARÇONS S'ILS DONNENT DES COUPS
NE SONT PAS MÉCHANTS JE VOUS L'AVOUE
ET QUELQUES MINUTES PLUS TARD
UN SEAU D'EAU !
BLLBOUB
PUISQUE VOUS ÊTES SES COPAINS, OCCUPEZ-VOUS DE LUI !... ET QU'IL SOIT DEMAIN À MON BRIEFING, COMME TOUT LE MONDE.
MMOUI !... PLUS CORIACE QUE JE NE LE CROYAIS... IL NE SE DÉFEND PAS MAL...
OUAIS !... DIS PLUTÔT QU'IL ATTAQUE RUDEMENT BIEN... LA PARTIE SERA DURE, FRÉROT...

CE SOIR-LÀ, DANS LE PETIT PAVILLON MIS À SA DISPOSITION, DAN EST PLUTÔT MOROSE...
AH, MON VIEUX COQUIN OÙ SOMMES-NOUS TOMBÉS ! IL Y A POURTANT DE BONS GARS, ICI ... ET JE SUIS SÛR QUE LES FRÈRES GAGNON ET LAVIGUEUR SONT DES PILOTES HORS DE PAIR ... DES CAPITAINES DE GRANDE VALEUR ...
ÉVIDEMMENT, À LEURS YEUX JE SUIS L'INTRUS, L'ÉTRANGER ... J'IMAGINE MAL QU'UN AUTRE COMMANDANT SE SOIT VENU CHEZ NOUS POUR NOUS DONNER DES LEÇONS ...
DIRE QU'IL A FALLU EN ARRIVER AUX MAINS ... JE REGRETTE D'AVOIR CORRIGÉ LAVIGUEUR ... MAIS L'INSULTE ÉTAIT PUBLIQUE, JE RISQUAIS DE PERDRE LA FACE EN NE RÉAGISSANT PAS ...
QUEL CLIMAT D'HOSTILITÉ ! MON DIEU, ... WHITEHORSE AVEC MES COPAINS D'ESCADRILLE, C'ÉTAIT AUTRE CHOSE.
ALLONS, PAS D'AMERTUME ! DEMAIN EST UN AUTRE JOUR TANT PIS S'IL FAUT ENCORE SE BAGARRER ! ÇA MAINTIENT EN FORME !
ET LE LENDEMAIN, DEVANT LES PILOTES DE SON ESCADRILLE ...
JE NE VAIS PAS VOUS INFLIGER UN LONG DISCOURS ... CE N'EST PAS MON GENRE ... SACHEZ SEULEMENT CECI : LA 450E ESCADRILLE N'EST PAS UNIQUEMENT VOTRE ESCADRILLE, MAINTENANT, ELLE EST AUSSI LA MIENNE ... ET JE VEUX QU'ELLE DEVIENNE UNE UNITÉ D'ÉLITE À LAQUELLE NOUS SERONS TOUS FIERS D'APPARTENIR ...
VOUS N'IGNOREZ PAS QUE VOUS AVEZ MAUVAISE RÉPUTATION ... IL FAUT QUE ÇA CHANGE ! FINI DE VOULOIR ÉPATER LES PETITS COPAINS DES AUTRES ESCADRILLES EN JOUANT AVEC SA VIE ... LE VRAI PILOTE DE CHASSE N'EST PAS UN 'GUIGNOLE' JE NE VEUX PAS ... QUE PAR VOS FRASQUES ON EN ARRIVE À DISSOUDRE LA 450E ... VOUS NON PLUS N'EST CE PAS ? ALORS, DE LA DISCIPLINE
ET ICI, JE M'ADRESSE TOUT PARTICULIÈREMENT À MON ADJOINT, LE CAPITAINE LAVIGUEUR ET AUX CHEFS DE FLIGHT', LES CAPITAINES GAGNON ... JE COMPTE SUR VOUS !
BIEN SUR, COMMANDANT !

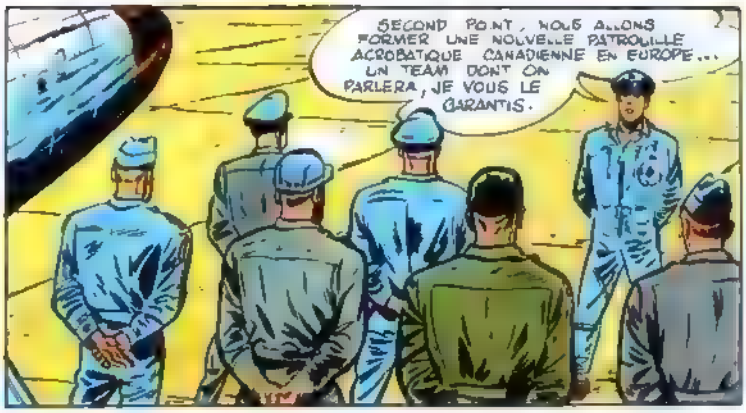
SECOND POINT, NOUS ALLONS FORMER UNE NOUVELLE PATROUILLE ACROBATIQUE CANADIENNE EN EUROPE... UN TEAM DONT ON PARLERA, JE VOUS LE GARANTIS.

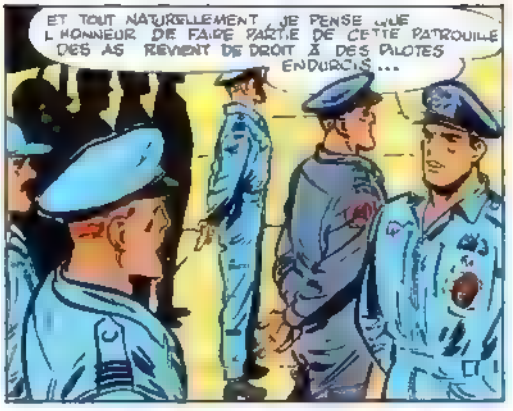
ET TOUT NATURELLEMENT, JE PENSE QUE L'HONNEUR DE FAIRE PARTIE DE CETTE PATROUILLE DES AS REVIENT DE DROIT À DES PILOTES ENDURCIS...

... J'AI NOMMÉ LES CAPITAINES LAVIGUEUR ET GAGNON FRÈRES... DU MONS, S'ILS ACCEPTENT ...?

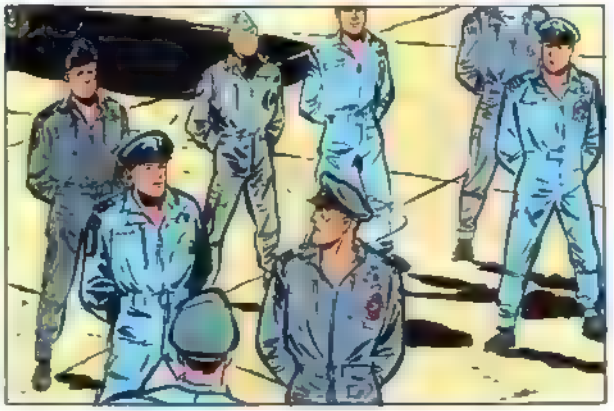

D'ACCORD, COMMANDANT!
MAGNIFIQUE! C'EST TRÈS BIEN, LES GARS NOUS EN REPARLERONS CET APRÈS-MIDI...

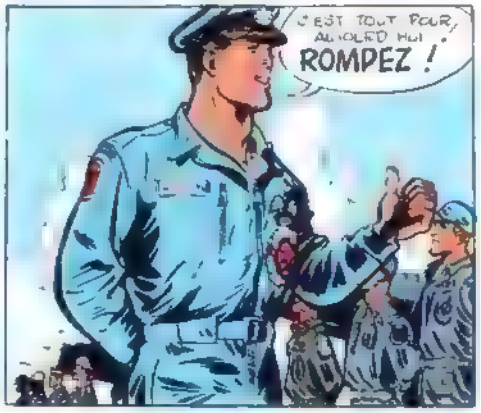
C'EST TOUT POUR AUJOURD'HUI. ROMPEZ!

...EH, REVEREND! HEM!... J'ESPÈRE QUE MES TROIS MOUSQUETAIRES SONT SINCÈRES, SINON...

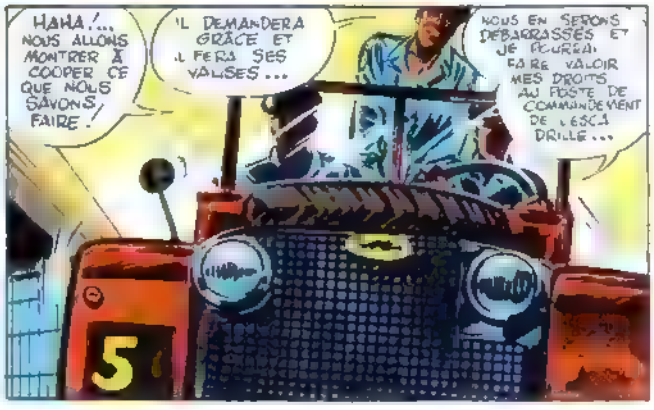
HAHA!... NOUS ALLONS MONTRER À COOPER CE QUE NOUS SAVONS FAIRE!
IL DEMANDERA GRÂCE ET IL FERA SES VALISES...
NOUS EN SERONS DÉBARRASSÉS ET JE POURRAI FAIRE VALOIR MES DROITS AU POSTE DE COMMANDEMENT DE L'ESCADRILLE...
5

ET LE LENDEMAIN SUR LE TERRAIN DE LA BASE...
POUR NOTRE PREMIER VOL D'ENTRAÎNEMENT, PAS DE CHAMBARDEMENT INUTILE... VOUS OCCUPEREZ LES PLACES QUE VOUS AVIEZ DANS L'ANCIEN TEAM...
... VOUS, LES GAGNON, AILIERS DROIT ET GAUCHE... ET VOUS, LAVIGUEUR, "CHARCONARD" ①
① PILOTE DE QUEUE DANS UNE FORMATION
ALORS, BIEN COMPRIS POUR LES FIGURES... NOUS COMMENÇONS PAR LA FORMATION EN LOSANGE SUIVIE D'UN VIRAGE EN FEUILLE DE TRÈFLE...
ET NOUS TERMINERONS PAR UN TONNEAU... LE PLUS DUR NUMÉRO ! C'EST LÀ QUE JE VEUX VOUS VOIR ! À VOS AVIONS GARÇONS !
AH TU VEUX NOUS VOIR À L'OEUVRE COOPER ? EH BIEN, TU NOUS VERRAS !... ET TRÈS VITE !
AH, NOUS SOMMES DES CLOWNS !... PARFAIT !
RCAF
ET PEU APRÈS LES QUATRE "SUPER-SABRE" DÉCOLLENT EN GRONDANT...
WUUUU
WUU
RCAF
RCA
DÉCOLLAGE PARFAIT... PAS UNE BAVURE... CES GARS-LÀ CONNAISSENT BIEN LEUR BOULOT...
MAIS ?
450

WWÂW
VWÂW
WWÂW
BRUSQUEMENT, LES TROIS ÉQUIPIERS DE DAN ACTIVENT LEUR "POST-COMBUSTION" ET, SANS PRÉVENIR, ILS ROMPENT LA FORMATION ET MONTENT EN CHANDELLE TOUT EN EXÉCUTANT UNE IMPRESSIONNANTE SÉRIE DE TONNEAUX...
MILLE TONNERRES! ILS MANOEUVRENT SANS ORDRE... ILS SE MOQUENT DE MOI...
BON SANG!! ILS EXAGÈRENT. AH...ILS VEULENT JOUER AU PLUS FIN FORT BIEN!... JE VAIS LES PRENDRE À LEUR PROPRE JEU!
D'UNE MAIN RAGEUSE, DAN TIRE SUR LE MANCHE ET SA PUISSANTE MACHINE DE 15 TONNES GRIMPE À SON TOUR À LA VERTICALE...
TANDIS QUE LÀ-HAUT, LAVIGUEUR ET LES FRÈRES GAGNON S'ENGAGENT DANS UN VASTE ARC DE CERCLE, DAN DIRIGE HABILEMENT SON JET DÉCHAÎNÉ AU-DEVANT DE LEUR TRAJECTOIRE...
HAHA!... NOTRE BEAU COMMANDANT EN AURA TIRÉ UNE TÊTE EN NOUS VOYANT DISPARAÎTRE...
IL A ÉTÉ TELLEMENT SUFFOQUÉ QU'IL NE NOUS A MÊME PAS CONTACTÉS..
RCAF
715
IL DOIT ÊTRE FOU DE RAGE... IL A PEUT-ÊTRE ATTERRI..
?!! MAIS... MAIS... IL EST LÀ!

LEADER BISONS ROUGES À TOUS !... VOUS M'AVEZ MAL COMPRIS, LES GARS... J'AI DIT : FORMATION EN LOSANGE !
MAIS, PUISQUE VOUS PRÉFÉREZ LES TONNEAUX, NOUS ALLONS EN FAIRE... ET EN FORMATION... C'EST MOINS FACILE QUE DE JOUER SON PETIT TONNEAU SOLO COMME VOUS VENEZ DE LE FAIRE...
SI VOUS AVEZ PEUR, VOUS POUVEZ DÉSAGER CAR JE NE VOUS MÉNAGERAI PAS !... CE N'EST PAS UN TONNEAU QUE VOUS FEREZ, MAIS PLUSIEURS !!
10 !... 20... 30 TONNEAUX SI VOUS VOULEZ, COOPER... NOUS N'AVONS PAS PEUR... NOUS VERRONS QUI SERA LE PREMIER À BOUT DE SOUFFLE !...
OUI !... C'EST ÇA ! HURRAH !... ALLONS-Y POUR LE RODÉO !
TRÈS BIEN ! ALLONS-Y ! EN SELLE !
TOUTE LEUR ATTENTION CONCENTRÉE SUR LA DIFFICILE MANŒUVRE, LES QUATRE PILOTES ENTAMENT LA BOUCLE...
À L'AMORCE DU RENVERSEMENT, LAVIGUEUR QUI OCCUPE LA PLACE LA PLUS DURE AUGMENTE LA PUISSANCE DE SON JET...
VIRAGE
ATTENTION ! IL NE FAUT PAS QUE JE LÂCHE ! C'EST COOPER QUI RIGOLERAIT...
DAN, LUI, NE RIT PAS. DANS SON "RETRO" IL SURVEILLE LAVIGUEUR...
IL Y VA TROP MOLLEMENT ! IL VA "LOUPER" LA MANŒUVRE ET SE RETROUVER SOUS MOI !
LEADER À "CHARDONARD" DONNEZ DE LA PRESSION SUR LE MANCHE, LAVIGUEUR !
PAS QUESTION ! JE TRAVAILLE À L'AILERON !
NON ! PAS D'AILERON !! LE MANCHE ! LE MANCHE EN ARRIÈRE, LAVIGUEUR. OH !

VOUS SORTEZ DE LA FORMATION, LAVIGUEUR ! LE GOUVERNAIL ! À GAUCHE ! ... DOUCEMENT ...
ASSEZ, COOPER ! JE TRAVAILLE AUX AILERONS ... JE SAIS PILOTER ... JE ...
MILLIARDS ! C'EST VRAI ! IL FAUT QUE JE MAINTIENNE MA POSITION ...
BON SANG ! ACTIONNEZ À FOND LE MANCHE ! ... LE GOUVERNAIL DE DIRECTION !
MALHEUR ! JE VAIS ACCROCHER LOUIS !
ET C'EST L'INÉVITABLE ! LES DEUX 15 TONNES SE HEURTENT AVEC VIOLENCE ...
KRAK
GAGNON ! DÉGAGEZ ! DÉGAGEZ !
RCAF
LOUIS
RCAF
MON DIEU ! L'AVION DE GAGNON BRÛLE !!!
LOUIS ! SAUTE !!

450
EJECTE-TOI, LOUIS !... VITE ! C'EST "FICHU" !
NON !!
CAF
TOUT COMME SON ALLIER, DAN EST ATTERRÉ PAR LA FIN TRAGIQUE D'UN DES JUMEAUX...
MON DIEU ! C'EST AFFREUX !... ET NE POUVOIR RIEN FAIRE...
ET LAVIGUEUR ? TONNERRE ! IL TOMBE EN VRILLE !
LEADER BISONS ROUGES À BISON ROUGE N° 4 ALLÔ... ALLÔ...
SORTEZ DE LÀ, LAVIGUEUR ! SAUTEZ ! BON SANG ! DANS QUELQUES SECONDES, IL SERA TROP TARD !

RCAF

OUF ! CELUI-LÀ EST SAUVÉ ... MAIS, GAGNON ...?

SON AVION EST TOMBÉ LÀ-BAS... JE LE VOIS BRÛLER... PAUVRE TYPE... JE VAIS ALERTER LA BASE...
19
RCAF

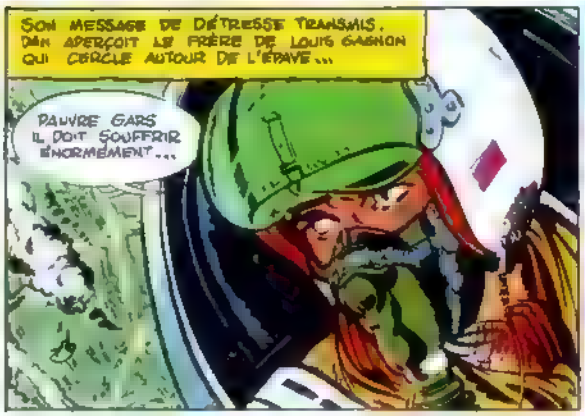
SON MESSAGE DE DÉTRESSE TRANSMIS, DAN APERÇOIT LE FRÈRE DE LOUIS GAGNON QUI CERCLE AUTOUR DE L'ÉPAVE...
PAUVRE GARS IL DOIT SOUFFRIR ÉNORMÉMENT...

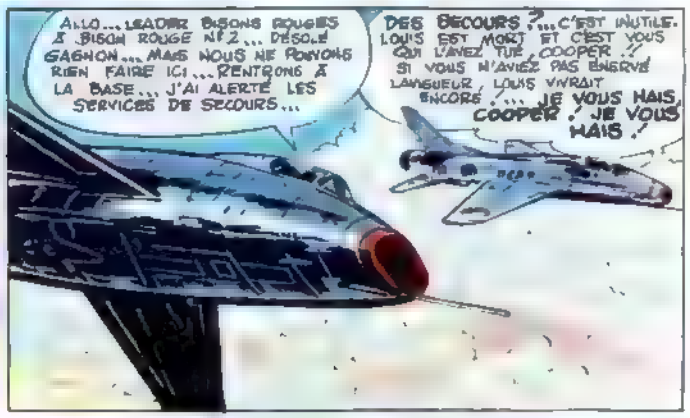
ALLO... LEADER BISONS ROUGES À BISON ROUGE N°2... DÉSOLÉ GAGNON... MAIS NOUS NE POUVONS RIEN FAIRE ICI... RENTRONS À LA BASE... J'AI ALERTÉ LES SERVICES DE SECOURS...
DES SECOURS ?... C'EST INUTILE. LOUIS EST MORT ET C'EST VOUS QUI L'AVEZ TUÉ, COOPER ! SI VOUS N'AVIEZ PAS ENERVÉ LANGUEUR, LOUIS VIVRAIT ENCORE !... JE VOUS HAIS, COOPER ! JE VOUS HAIS !

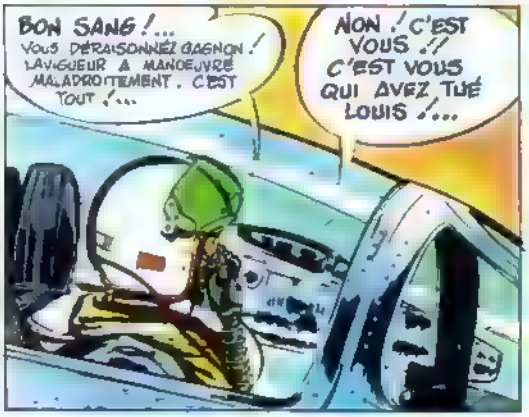
BON SANG !... VOUS DÉRAISONNEZ GAGNON ! LANGUEUR A MANŒUVRÉ MALADROITEMENT, C'EST TOUT !...
NON ! C'EST VOUS !! C'EST VOUS QUI AVEZ TUÉ LOUIS !...

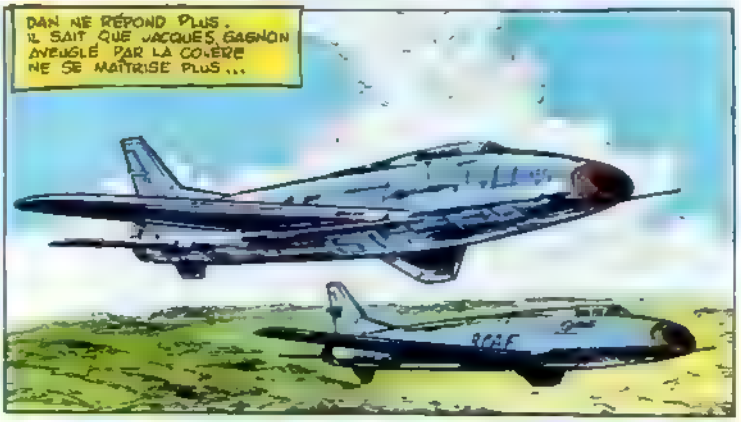
DAN NE RÉPOND PLUS, IL SAIT QUE JACQUES GAGNON AVEUGLÉ PAR LA COLÈRE NE SE MAÎTRISE PLUS...
RCAF

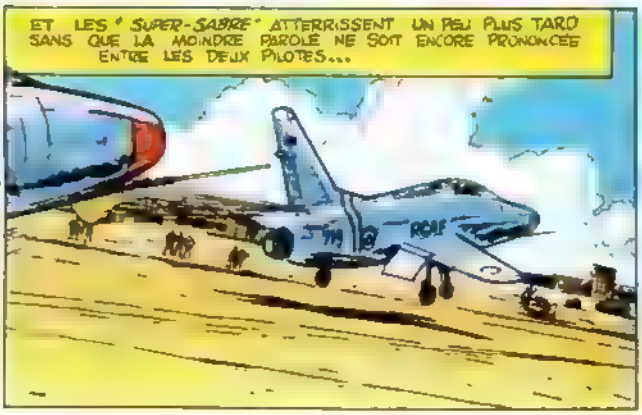
ET LES "SUPER-SABRE" ATTERRISSENT UN PEU PLUS TARD SANS QUE LA MOINDRE PAROLE NE SOIT ENCORE PRONONCÉE ENTRE LES DEUX PILOTES...
RCAF

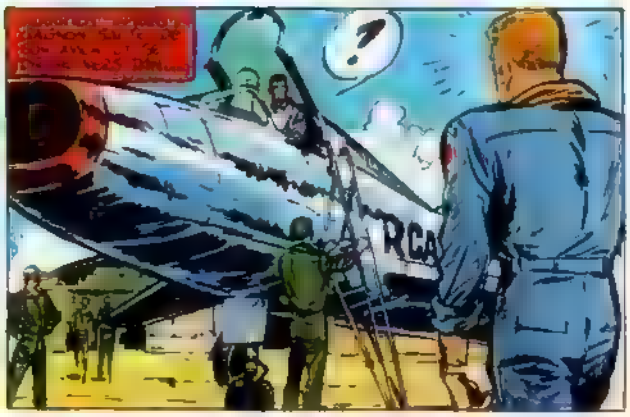
!
RCA

MAIS, ALORS QUE L'ALIER DE DAN S'AVANCE D'UN AIR MENAÇANT VERS SON CHEF, DES VOITURES SURVIENNENT... ELLES TRANSPORTENT LES OFFICIERS SUPÉRIEURS COMMANDANT LA BASE...
C'EST EFFROYABLE ! DEUX AVIONS PERDUS UN PILOTE TUÉ !... ET QUEL PILOTE !...
QUE S'EST-IL PASSÉ, BON SANG !
OÙ EST LAVIGUEUR ? L'A-T-ON RETROUVÉ ?
OUI, IL EST INDEMNE !...
MAIS MON FRÈRE EST MORT... TU N'ES QU'UN ASSASSIN, COOPER... JE VAIS TE...
GAGNON !, ARRÊTEZ !
IL A TUÉ MON FRÈRE ! TUÉ, VOUS ENTENDEZ !!
LOUIS !... LOUIS !...
SES NERFS ONT CÉDÉ... EMMENEZ-LE CELA VAUDRA MIEUX POUR LUI !
VENEZ, MON CAPITAINE...
COMMANDANT ! COMMANDANT !
ON VIENT DE RETROUVER LE CAPITAINE LOUIS GAGNON... IL N'EST PAS MORT, COMMANDANT... IL EST BLESSÉ... L'AMBULANCE LE RAMÈNE...
!
C'EST HEUREUX !... MAIS CELA N'EMPÊCHE, COOPER, VOS DÉBUTS SONT DÉSASTREUX... LA SÉRIE NOIRE CONTINUE... ET ATTENDONS NOUS À UNE CAMPAGNE DE PRESSE...
JE NE COMPRENDS PAS !... AVEC UN PILOTE DE VOTRE TREMPE... DEVONS-NOUS CROIRE QUE LE MARÉCHAL DE L'AIR S'EST TROMPÉ EN VOUS DÉSIGNANT ?!

JE PRÉFÈRE NE PAS RÉPONDRE À VOS ATTAQUES PERSONNELLES...
J'AI MIEUX À FAIRE... JE VAIS REFORMER IMMÉDIATEMENT UNE NOUVELLE PATROUILLE ACROBATIQUE...
HMM... QUEL DIABLE D'HOMME CE COOPER!...
QUELQUES MINUTES PLUS TARD, DAN RASSEMBLE LES PILOTES DE SON ESCADRILLE ET LES INFORME DU DRAME QUI VIENT DE FRAPPER LE TEAM...
DEUX AVIONS PERDUS... 1 PILOTE BLESSÉ 1 AUTRE ÉLIMINÉ... BILAN CATASTROPHIQUE POUR NOTRE PREMIER VOL D'ENTRAÎNEMENT...
ET POURTANT, JE DOIS RECOMMENCER... REPARTIR À ZÉRO AVEC DES HOMMES NEUFS... IL ME FAUT DES VOLONTAIRES POUR RECONSTITUER UNE PATROUILLE ACROBATIQUE...
JE DOIS VOUS AVERTIR... CE SERA EXTRÊMEMENT DUR... QUI EST VOLONTAIRE?
MERCI... MERCI, LES GARS!... JE N'EN ESPÉRAIS PAS TANT... DANS CES CONDITIONS, J'EXAMINERAI LES NOTES DE SERVICE DE CHACUN POUR CHOISIR MES ALLIERS...
PRRRING
ALLO, OUI... AH!... IL EST À L'INFIRMERIE... LES VISITES SONT PERMISES?... PARFAIT! J'ARRIVE!
BONNE NOUVELLE... LE CAPITAINE GAGNON EST ARRIVÉ À L'INFIRMERIE... TOUT À L'HEURE, ALLEZ DONC LUI RENDRE VISITE...
VOILÀ... LE BRIEFING EST TERMINÉ...

LE "12" C'EST LÀ... ET JUSTEMENT VOICI LE DOCTEUR QUI EN SORT...
DOCTEUR BROUSSARD... ? ALORS, TOUBIB, COMMENT VA-T-IL ?
LORSQUE L'AVION A EXPLOSÉ, LE CAPITAINE GAGNON A ÉTÉ ATTEINT AUX YEUX !...
BON SANG ! MAIS ?
VOUS NE VOULEZ PAS DIRE QU'IL EST...
SI ! IL NE VOIT PLUS ! MAIS NOUS FERONS TOUT POUR QU'IL RECOUVRE LA VUE !...
SON CAS N'EST PAS DÉSESPÉRÉ MAIS IL FAUDRA BEAUCOUP DE SOINS, BEAUCOUP DE TEMPS ET DE PATIENCE...
MON DIEU ! AVEUGLE !! C'EST AFFREUX !
ALLEZ-Y, COMMANDANT ! VOTRE VISITE LE RÉCONFORTERA SON FRÈRE ET SON AMI LAVIGUEUR SONT DÉJÀ LÀ...
LE BLESSÉ SAIT-IL ?
AH OUI... ILS CONNAISSENT LA TERRIBLE NOUVELLE... MAIS LE BLESSÉ NE SAIT RIEN... IL VAUT MIEUX QU'IL NE SACHE PAS TROP VITE...
ENTENDU... JE M'EFFORCERAI DE NE RIEN LAISSER PARAÎTRE
COOPER !! TOI, ICI !? ... APRÈS CE QUE TU AS FAIT ? AH, NON !?
TOUT SE PAIE ! C'EST L'HEURE DU RÈGLEMENT DES COMPTES...

VOUS PERDEZ LA RAISON, GAGNON !? LÂCHEZ CE COUTEAU !
TU ES RESPONSABLE DE CE QUI EST ARRIVÉ À MON FRÈRE, COOPER ! JE NE T'ÉPARGNERAI PAS !...
JACQUES !
J'ENTENDS QUE TU ES ARMÉ ! JETTE TON ARME !...
POC
PARDONNEZ-LUI, COMMANDANT ET PARDONNEZ-MOI AUSSI... VOUS N'ÊTES PAS RESPONSABLE DE CE STUPIDE ACCIDENT... C'EST NOUS QUI SOMMES COUPABLES...
HEIN ? AH, NON, LOUIS ! PAS ÇA !
PARFAITEMENT, LAVIGUEUR, JE NE T'EN VEUX PAS D'AVOIR HEURTÉ MON "JET" EN VOL... MAIS COMME MOI, COMME JACQUES, TU ES RESPONSABLE DE CE QUI EST ARRIVÉ...
DEPUIS QUE LE COMMANDANT COOPER EST VENU POUR DIRIGER NOTRE ESCADRILLE, JACQUES ET MOI NOUS LUI AVONS LIVRÉ UN BAROUD D'HONNEUR ET PARFOIS NOUS AVONS ÉTÉ MESQUINS...
ET TOI, TOI LAVIGUEUR, JE CRAINS QUE TU N'EN AIES FAIT UNE AFFAIRE PERSONNELLE...
ACCEPTEZ-VOUS NOS EXCUSES, COMMANDANT ?
JE SUIS AUSSI FAUTIF QUE VOUS, LES GARS. UN GROUPE ACROBATIQUE RÉCLAME DES PILOTES S'ENTENDANT COMME DES FRÈRES... SINON LA MOINDRE ANIMOSITÉ PEUT PROVOQUER DES HEURTS, MÊME EN VOL, ET AMENER MORT D'HOMME...
C'EST PEUT-ÊTRE LA PLUS GRAVE ERREUR DE MA CARRIÈRE !...

NON, COMMANDANT !... NE DITES PAS CELA ... TOUT CE QUI EST ARRIVÉ C'EST NOTRE FAUTE ... MAIS SI VOUS VOULEZ ENCORE DE MOI, JE SUIS PRÊT À VOLER DANS LE TEAM...
ET COMMENT ! ON NE LAISSE PAS 6 CP LA TOUCHE UN GARS DE VOTRE TREMPE...
ET TOI, LANGUEUR
JE PRÉFÈRE M'EN ALLER ! LES DISCOURS ÉDIFIANTS ET LES " MEA CULPA " M'INDIFFÉRENT !...
DOMMAGE ! C'EST UN PILOTE DE VALEUR...
JE LUI PARLERAI, COMMANDANT ! IL FINIRA PAR COMPRENDRE QU'IL A TORT DE S'ENTÊTER...
MERCI, LES AMIS... ET VOUS, LOUIS, NE VOUS FAITES PAS DE MAUVAIS SANG... VOUS SEREZ BIENTÔT RÉTABLI...
J'ESPÈRE QUE JE RETROUVERAI LA VUE...
QUOI ?... MAIS VOYONS, LOUIS... VOUS N'ÊTES PAS...
ALLONS, PAS DE PIEUX MENSONGE, COMMANDANT... JE SAIS !... J'AI ÉTÉ ATTEINT AUX YEUX LORSQUE MON " JET " A EXPLOSÉ. JE L'AI BIEN SENTI, CROYEZ-MOI... MAIS J'AI... J'AI CONFIANCE...
COURAGE, MON VIEUX... LE MÉDECIN EST TRÈS OPTIMISTE... ET JE VOUS ASSURE QUE JE NE VOUS TROMPE PAS...
MERCI, COMMANDANT
NE T'EN FAIS PAS, LOUIS... CONFIANCE !
R.C.A.F
STATION ÉRABLE
NON ! TU VAS Y LAISSER TA PEAU, FRANCINE... CE N'EST PAS UN TRAVAIL DE FEMME. RENONCE !
J'IRAI JUSQU'AU BOUT, ALAIN... IL LE FAUT !

NE T'ARRÊTE PAS DEVANT L'ENTRÉE... VA PLUS LOIN... ON POURRAIT ME VOIR... JE NE VEUX PAS... JE NE VEUX PAS ÊTRE VU...
ALLONS, ALAIN... PERSONNE NE TE CONNAÎT ICI! MAIS NE CRAINS RIEN... JE VAIS M'ARRÊTER PRÈS DU PETIT BOIS...
VOILÀ... ICI, C'EST TRÈS BIEN!
VOICI TA VALISE... MAIS JE T'EN SUPPLIE, FRANCINE, RÉFLÉCHIS ENCORE... IL N'EST PAS TROP TARD... N'Y VA PAS!
C'EST TOUT RÉFLÉCHI ALAIN... J'Y VAIS! ET SI LE COMMANDANT COOPER SE MONTRAIT RÉCALCITRANT...
... J'AI TOUT CE QU'IL FAUT EN POCHE POUR LE CONVAINCRE...
AH, TU ES AUSSI TÊTUE QUE MOI... CE N'EST PAS POUR RIEN QUE NOUS AVONS DU SANG BRETON DANS LES VEINES
SOIS PRUDENTE... JE T'ATTENDRAI ICI, CE SOIR...
ENTENDU... JE ME SAUVE, MAINTENANT,
LE GRAND JEU MAINTENANT... JE DOIS RÉUSSIR!
COMMENT VA LE CAPITAINE BAGNON, COMMANDANT?
IL EST ASSEZ MAL EN POINT MAIS LES MÉDECINS FERONT TOUT POUR LE GUÉRIR...
J'ESPÈRE QU'IL NOUS REVIENDRA VITE... OH À PROPOS, IL Y A UNE VISITE POUR VOUS... UNE JEUNE DAME...
UNE JEUNE DAME? ELLE EST CONNUE ICI?... UNE FEMME DE PILOTE?
NON, PAS QUE JE SACHE... C'EST UNE INCONNUE... ET C'EST À VOUS QU'ELLE VEUT PARLER... C'EST TOUT CE QUE JE SAIS... ELLE VOUS ATTEND DANS VOTRE BUREAU...
TIENS? QUI SERAIT-CE?...

EH BIEN ? JE CROYAIS QUE J'ÉTAIS ATTENDU ... OU EST MA VISITEUSE ?
DANS VOTRE BUREAU, COMMANDANT... JE ME SUIS PERMIS DE L'Y FAIRE ENTRER...
COMMANDANT COUPER, N'EST-CE PAS ? .. SERGENT FRANCINE BRETON, SECRÉTAIRE DU GÉNÉRAL D'AMATION BERTRAND.
ENCHANTÉ MADEMOI... HEU, SERGENT... ET QUE ME VAUT LE PLAISIR DE VOUS RENCONTRER ?
J'AI APPRIS QUE VOUS ÉTIEZ VENU ICI, EN FRANCE, POUR REFORMER UN TEAM ACROBATIQUE ... ALORS JE... JE VIENS SOLLICITER UNE PLACE DANS CE TEAM.
HEIN ?... MAIS ?!! VOUS VOULEZ VOLER DANS MA PATROUILLE ACROBATIQUE ?
VOUS PARLEZ SÉRIEUSEMENT ?!
ABSOLUMENT, COMMANDANT ! JE SAIS PILOTER, JE FAIS PARTIE DE "L'AIR FORCE" ET...
EXCUSEZ-MOI DE VOUS INTERROMPRE, MADEMOI ... HEM, SERGENT... J'AI L'IMPRESSION D'AVOIR DEVANT MOI UN PLAISANTIN OU UN DÉBUTANT QUI NE MANQUE PAS DE CULOT
VOUS VOUS TROMPEZ, COMMANDANT
J'AIMERAIS VOUS CROIRE... MAIS DANS CE CAS, VOUS N'ÊTES PAS SUFFISAMMENT INFORMÉE ... SAVEZ-VOUS QUE POUR DEVENIR PILOTE "ACRO", IL FAUT DU CRAN, DES NERFS D'ACIER, DES MUSCLES • IDEM, DE L'ENDURANCE ... BREF ... HEU...
VOUS VOULEZ PEUT-ÊTRE ME FAIRE COMPRENDRE QU'IL FAUT ÊTRE UN "HOMME" N'EST-CE PAS ?
HEM ! VOUS PENSEZ BIEN QUE PILOTER UN "JET" DE 15 TONNES, CE N'EST PAS LA MÊME CHOSE QUE PILOTER UN PETIT "COUCOU"
EXACT... C'EST LA RÉFLEXION QUE JE ME FAISAIS DERNIÈREMENT EN VOLANT SUR "F-104"
SUR "F-104" ?! MAIS SAPRISTI !! QUI EST DONC CETTE JEUNE PERSONNE ?!...

AU FAIT ... REPÉTEZ-MOI DONC VOTRE NOM, SERGENT ...
FRANCINE BRETON, COMMANDANT ...
BON SANG ! MAIS OÙ AVAIS-JE LA TÊTE ?...
OHO ! LE COMMANDANT ÉLÈVE la VOIX ... SA VISITEUSE N'A PAS L'AIR DE LUI PLAIRE ...
POURTANT ELLE PARAISSAIT BIEN SYMPATHIQUE !
DRRRING
ALLO ?... OUI... OUI, COMMANDANT... ... ... ENTENDU ... ... JE LE PRÉVIENS TOUT DE SUITE ...
ÇA ALORS !!
EH BIEN ? QU'EST-CE QUI T'ARRIVE ?...
À MOI, RIEN ... MAIS, TU NE DEVINERAS JAMAIS !
VOILÀ ... HUM ! ... ORDRE DU COMMANDANT COOPER : FAITES SAVOIR AU CAPITAINE GAGNON QU'IL DOIT RASSEMBLER IMMÉDIATEMENT AU BRIEFING LES PILOTES DE LA 450ème
MOTIF ? JE TE LE DONNE EN MILLE !... PRÉSENTATION D'UN NOUVEAU PILOTE "EXTRA" QUI VA SERVIR CHEZ NOUS ... UN PILOTE FÉMININ
HEIN ?
SI MONSIEUR !... C'EST COMME J'AI L'HONNEUR DE VOUS L'APPRENDRE ...
UNE FEMME PILOTE ICI !?!
TRALALÀ LALAINE
JE SENS QU'ON VA BEAUCOUP, BEAUCOUP PARLER DE NOTRE ESCADRILLE ... BEAUCOUP ...
ALLO ? LE CAPITAINE GAGNON ?

BON SANG ! JE NE M'ATTENDAIS PAS À VOUS RENCONTRER ICI !... QUAND MÊME ... SI JE N'AVAIS PAS REÇU CARTE BLANCHE POUR FORMER MON TEAM, J'AURAIS DÛ EN RÉFÉRER À MES SUPÉRIEURS ... ET ALORS ...
J'AI UNE LETTRE DE RECOMMANDATION DU GÉNÉRAL [redacted]-TRAND ... VOULEZ-VOUS LA LIRE ?
INUTILE ! ALLONS PLUTÔT JUSQU'À LA SALLE DE BRIEFING. MES HOMMES SERONT HEUREUX DE FAIRE VOTRE CONNAISSANCE.
CEPENDANT À LA SALLE DE BRIEFING OÙ SE RASSEMBLENT LES PILOTES DE L'ESCADRILLE DES " BISONS ROUGES "...
UNE FEMME PILOTE ? CE N'EST PAS SÉRIEUX !
OÙ ALLONS-NOUS ?
POURVU QU'ELLE SACHE DANSER ...
UN PILOTE EN JUPON, MOI JE TROUVE ÇA AMUSANT.
D'OÙ SORT-ELLE ?
SI LE COMMANDANT L'A ACCEPTÉE COMME PILOTE C'EST PROBABLEMENT PARCE QU'ELLE EST TRÈS DOUÉE ...
... OU PARCE QU'ELLE EST PROTÉGÉE PAR QUELQUE PUISSANT GAGNÉ !
ON AURA TOUT VU À LA 450ème !... UNE FEMME PILOTE DE " SUPER-SABRE "
POURQUOI PAS ? CE SERA "RIGOLO"
JE LA VOIS DÉJÀ SE POMPONNER AVANT DE MONTER DANS SON "JET"
ET VOUS AVEZ VU, MA CHÈRE, MON NOUVEAU PARACHUTE EN NYLON ROSE !"
MÉCANICIEN ! VOULEZ-VOUS TENIR MON SAC À MAIN PENDANT QUE JE GRIMPE À L'ÉCHELLE !
OH, MAIS !... VOUS AVEZ LES MAINS NOIRES DE CAMBOUIS, MON AMI ... QUELLE ABOMINATION !... ET VOTRE VESTE EST DÉGOÛTANTE !
... AH !... ET PUIS CETTE ODEUR DE KÉROSÈNE ... POUAH ! AAH... JE ME SENS MAL ...
AAH ! AYEZ PITIÉ D'UNE FAIBLE FEMME PILOTE !... JE CHERCHE UNE ÉPAULE SECOURABLE POUR ME SOUTENIR !
40

OH, JOIE!... VOILÀ L'ÉPAULE AMIE QUI VA ME SOUTENIR... AAH! LA TÊTE ME TOURNE... AH, MESSIEURS, PLAIGNEZ LA PAUVRE FEMME-PILOTE QUE JE SUIS...
IL EST BIENTÔT FINI VOTRE PETIT NUMÉRO SERGENT TREMBLAY?
TIENS?... ON DIRAIT QUE VOUS PASSEZ LE MUR DE LA CHALEUR, SERGENT?
CLUB
HEU... JE... EXCUSEZ-MOI... JE...
EN BIEN, BRAVO! JE VOIS QUE VOUS AVEZ DÉJÀ FAIT CONNAISSANCE...
... DU MOINS "SUPERFICIELLEMENT" SI J'EN JUGE PAR LA DÉMONSTRATION DE TREMBLAY... UNE FAIBLE FEMME VOUS AURAIT AMUSÉS, N'EST-CE PAS, MESSIEURS— EH BIEN, IL FAUT DÉCHANTER!... JE VOUS PRÉSENTE LE SERGENT FRANCINE BRETON...
FRANCINE BRETON? MAIS COMMANDANT EST-CE?
OUI, GAGNON! C'EST BIEN LA CÉLÈBRE AVIATRICE DONT NOUS SOMMES TOUS FIERS AU CANADA... ET À JUSTE TITRE... UN BEAU PALMARÈS... JE NE CITERAI QUE LE RECORD FÉMININ CANADIEN DE VITESSE EN CIRCUIT FERMÉ ET DE VOL EN LIGNE DROITE!
... EN ATTENDANT D'AILLEURS LE RECORD MONDIAL... CAR NOTRE FRANCINE FAIT ACTUELLEMENT 2.290 KM/H SUR "STARFIGHTER"
COMME VOUS DITES, TREMBLAY!... INUTILE D'INSISTER POUR VOUS DIRE QUE C'EST UNE RECRUE DE CHOIX POUR NOTRE "TEAM"
MAGNIFIQUE! PEUT-ÊTRE POURRIONS-NOUS EMBAUCHER D'AUTRES DAMOISELLES... NOUS AURIONS AINSI LA PATROUILLE DES "AMAZONES" CE SERAIT PLUS FÉMININ... ET D'UN CHIC, MA CHÈRE!

SOYEZ FIERS, LES GARS ! L'AVIATRICE FRANCINE BRETON VA RENDRE TOUTE SA GLOIRE AUX AILES CANADIENNES ...
LAVIGUEUR, JE NE VOUS PERMETS PAS ... SURTOUT APRÈS CE QUI S'EST PASSÉ ...
ASSEZ COMMANDANT
JE VAIS M'EFFORCER DE MÉRITER LES COMPLIMENTS QUE VIENT DE M'ADRESSER LE CAPITAINE LAVIGUEUR.
TRÈS JUSTE ! ET IL POURRA D'AUTANT MIEUX VOUS APPLAUDIR QU'IL AURA LES MAINS LIBRES ... PUISQU'IL A DÉCIDÉ DE NE PLUS PILOTER JUSQU'À NOUVEL ORDRE ...
EN FIN D'APRÈS-MIDI JE DÉSIGNERAI MES NOUVEAUX ÉQUIPIERS ...
BRAVO ! VOUS L'AVEZ BIEN 'MOUCHÉ' ... MAIS À TRAVERS VOUS, C'EST MOI QU'IL VISAIT ...
IL VOUS EN VEUT ?
BAH ! ÇA SE TASSERA ... JE L'ESPÈRE DU MOINS CAR L'ACCIDENT DE CE MATIN N'ARRANGE RIEN.
QUEL ACCIDENT ?
DAN RACONTE BRIÈVEMENT COMMENT LE CAPITAINE GAGNON A PERDU LA VUE ...
C'EST TRISTE, MAIS JE SUIS PRÊTE À COURIR TOUS LES RISQUES.
TRÈS DÉCIDÉE, JE VOIS ! POURTANT, IL NE S'AGIT PAS DE BATTRE UN RECORD ICI. HEM ... PEUT-ON SAVOIR CE QUI VOUS POUSSE À CONSENTIR UN TEL EFFORT ...
JE PRÉFÈRE NE PAS RÉPONDRE, COMMANDANT ...
JE N'INSISTE PAS ...
EH BIEN PENDANT QUE JE CHOISIS MES NOUVEAUX PILOTES JE VOUS CONFIE AU LIEUTENANT BOISSIÈRE. IL VOUS SERVIRA DE GUIDE POUR CONTINUER LA VISITE DE LA BASE ... JE VOUS REJOINDRAI PLUS TARD ...
JE VOUS LA CONFIE, LIEUTENANT ...
À VOS ORDRES ! JE SUIS TOUJOURS VOLONTAIRE POUR CE GENRE DE MISSION.
HEM ! BIZARRE. QU'ELLE N'AIT PAS VOULU ME RÉPONDRE ... QUE VEUT-ELLE ME CACHER ? ...

BAH !..
SI CETTE JEUNE FILLE NE VEUT PAS RÉVÉLER LES RAISONS DE SON ENRÔLEMENT DANS NOTRE TEAM, C'EST SON DROIT APRÈS TOUT ...
ET SANS PLUS TARDER DAN SE REND À SON BUREAU OÙ IL SE MET À EXAMINER LES ÉTATS DE SERVICE DE CHACUN DE SES PILOTES.
DEUX HEURES PLUS TARD SON CHOIX EST FAIT..
HEM !
OH !?
HÉ OUI ! J'AI SÉLECTIONNÉ LE SERGENT TREMBLAY COMME UN SE RETROUVE, N'EST-CE PAS ?
ALLONS SERGENT NE FAITES PAS CETTE TÊTE-LÀ ... JE NE VOUS EN VEUX PAS POUR VOTRE PANTOMIME ...
C'EST UN FARCEUR MAIS C'EST AUSSI UN EXCELLENT PILOTE ... IL SERA NOTRE AILIER DROIT.
LE CAPITAINE GAGNON, LUI, SERA NOTRE AILIER GAUCHE !
ET COMME CHAROGNARD VOUS GAVEZ QUE C'EST LA PLACE LA PLUS DURE ... IL ME FALLAIT UN COSTAUD ! J'AI CHOISI LE LIEUTENANT CHIBOUTIMI C'EST UN AUTHENTIQUE INDIEN HURON.
ET VOUS SERGENT BRETON VOUS SEREZ NOTRE PILOTE SOLO ... NOTRE PILOTE ACROBATIQUE PAR EXCELLENCE ... ATTENTION JE SERAI AUSSI EXIGEANT POUR VOUS QUE POUR LES AUTRES.
BIEN COMPRIS, COMMANDANT. JE VOUS REÇOIS CINQ SUR CINQ !
BRAVO ! TRAVAILLER DANS LA BONNE HUMEUR FACILITE LA TÂCHE ... J'EN PROFITE POUR VOUS EXPOSER LES DIFFÉRENTES FIGURES ACROBATIQUES... ET DEMAIN NOUS REPRENDRONS LES VOLS D'ENTRAÎNEMENT..
ET UN PEU PLUS TARD, L'EXPOSÉ TERMINE ...
À PROPOS, VOUS ÊTES MOTORISÉE !
MERCI, JE SUIS ATTENDUE.
PARFAIT ! À DEMAIN
IL DOIT M'ATTENDRE PRÈS DU PETIT BOIS !
OUI, IL EST LÀ, DANS LA VOITURE !

ALORS ?
IL M'A ACCEPTÉE IMMÉDIATEMENT ! N'EST-CE PAS MAGNIFIQUE ?
AH ! ELLE EST LÀ ?
MISÈRE ! QUELQU'UN !
HEUREUSEMENT QUE JE VOUS RETROUVE ... VOUS AVIEZ OUBLIÉ VOTRE LAISSER-PASSER POUR DEMAIN ...
MERCI ... MERCI COMMANDANT !
IL NE FAUT PAS QU'IL ME VOIT ...
TENS !
EH BIEN ... VOILÀ À DEMAIN ...
OH ... MERCI EN OUTRE
VITE ! MONTE ET FILONS D'ICI ! ... JE L'AI ÉCHAPPÉ BELLE ! ... QUI ÉTAIT-CE ?
LE COMMANDANT COOPER .. TU T'ES CONDUIT D'UNE MANIÈRE RIDICULE !! ...
IL A REMARQUÉ TON ATTITUDE ... QUE VA-T-IL S'IMAGINER, MAINTENANT ? ...
TANDIS QUE DAN ..
BON SANG ! ... C'EST VRAIMENT CURIEUX ! CET INCONNU QUI ATTENDAIT FRANCINE S'EST CACHÉ À MON APPROCHE ..
QU'EST-CE QUE CELA SIGNIFIE ? ... HEMM ... DÉCIDÉMENT IL Y A MALGRÉ TOUT DU MYSTÈRE AUTOUR DE CETTE JEUNE FILLE ... C'EST LOUCHE !

LE LENDEMAIN, SUR LA PISTE D'AVIATION DAN ET SES PILOTES SONT RASSEMBLÉS... NEZ EN L'AIR, ILS SUIVENT LES ÉVOLUTIONS D'UN "SUPER-SABRE"
?
SOUDAIN, À QUELQUES MÈTRES DE HAUTEUR SEULEMENT DE LA PISTE, LA LOURDE MACHINE SE MET SUR LE DOS...
À LA SECONDE MÊME DE SON PASSAGE DEVANT LE GROUPE DE DAN, LE PILOTE DU "JET" ALLUME LA POST-COMBUSTION...
WAAWW
PROFITANT AUSSITÔT DE LA FOUDROYANTE ACCÉLÉRATION, LE PILOTE REDRESSE SON "15 TONNES" QUI S'ÉLANCE À L'ASSAUT DU CIEL...
CORSANT SA DÉMONSTRATION L'AVIATEUR ENGAGE SA MACHINE DANS UNE VERTIGINEUSE SÉRIE DE TONNEAUX...

AUX COMMANDES, LE PILOTE VIRTUOSE N'EST AUTRE QUE FRANCINE BRETON ...
J'AI MIS TOUTE LA " GOMME " POURVU QUE COOPER SOIT SATISFAIT !
MINCE ALORS ! VOUS AVEZ BIEN FAIT, COMMANDANT, DE LA FAIRE GRIMPER SEULE POUR UN VOL "ACRO" !
BRAVO, FRANCINE ! " CHAPEAU ! " FOR-MI-DA-BLE !
TON AMS " CHIBOU ? "
SQUAW TRÈS COURAGEUSE COMMANDANT
MMOUI ! ELLE EST TRÈS FORTE !... TRÈS ! POURTANT, ELLE M'INQUIÈTE... JE NE PUIS M'EMPÊCHER DE PENSER À CET INCONNU SUSPECT QUE J'AI SURPRIS HIER SOIR EN SA COMPAGNIE...
IL FAUDRA QUE JE TIRE CETTE AFFAIRE AU CLAIR !
À VOS AVIONS LES GARS ! NOUS REJOINDRE FRANCINE "J-HAUT" ET TU NERF "DANS UN MOIS CE SERA LA GRANDE DÉMONSTRATION AÉRIENNE... IL FAUT ÊTRE PRÊTS !
RAPIDEMENT, LES PILOTES S'ÉQUIPENT, GRIMPENT À BORD DE LEUR MACHINE ET QUELQUES MINUTES PLUS TARD, ILS SONT EN PLEIN CIEL, GROUPÉS EN FORMATION " DIAMANT "
J'ESPÈRE QUE TOUT IRA BIEN AVEC CHIBOU ET TREMBLAY !
FRANCINE, ELLE, C'EST MON MEILLEUR ATOUT ! UNE FEMME PILOTE DANS MA PATROUILLE ACROBATIQUE CELA FERA COURIR LES FOULES... SI NOTRE PRÉSENTATION EST PARFAITE, NOUS GAGNERONS LA PARTIE...
LEADER À TOUS !... À MON TOP, NOUS ALLONS EFFECTUER UN TONNEAU SIMPLE... FRANCINE TRAVERSERA NOTRE FORMATION AU MOMENT PRÉCIS DE NOTRE RETOURNEMENT, JE LA CONTACTE...
LES BISONS ROUGES S'ENTRAÎNENT... MAIS, À L'EXTÉRIEUR DE LA BASE, UN OBSERVATEUR ATTENTIF SUIT AVEC INTÉRÊT LEURS ÉVOLUTIONS...
CET HOMME DISSIMULÉ DANS LES TAILLIS, C'EST LE MYSTÉRIEUX PERSONNAGE QUI ATTENDAIT FRANCINE, LA VEILLE, AU SOIR !!

SANS SE DOUTER QU'ILS SONT OBSERVÉS PAR LE MYSTÉRIEUX COMPAGNON DE FRANCINE ...

... DAN ET SES ÉQUIPIERS RIVALISENT DE VIRTUOSITÉ ...

BIEN JOUÉ FRANCINE ! VOUS PASSEZ AU TOP !

ÇA SUFFIT POUR CE MATIN ... ALLONS DÎNER ... NOUS REPRENDRONS L'ENTRAÎNEMENT CET APRÈS-MIDI !

DANS LA BONNE HUMEUR LES "BISONS ROUGES" SE RESTAURENT.

PRENONS UNE DOUBLE RATION DE JUS DE TOMATE ET DE SIROP D'ÉRABLE ... VITAMINES ET CALORIES !! NOUS EN AURONS BESOIN ! ...

L'APRÈS-MIDI, LE "CIRQUE" SE POURSUIT INLASSABLEMENT

JUSQU'À CE QUE ..

FINI POUR AUJOURD'HUI ! VOUS EN AVEZ PRIS SUFFISAMMENT DANS LES BRAS ... ROMPEZ LA FORMATION ... EN FILE ET RASE-MOTTES EN RENTRANT. EXCELLENT EXERCICE DE CONTRÔLE !

ILS ONT DU MORDANT ... JE CROIS QU'ILS FORMERONT UN TEAM DONT ON PARLERA ... AH ... VOICI LA PLUIE PRÉVUE PAR LA MÉTÉO !

HEIN ?!! ... MAIS ? ... CETTE VOITURE ? SERAIT-CE ?

DANIEL

BAH ! NON ! IL Y A DES CENTAINES DE VOITURES COMME CELLE-LÀ ... À MOINS QUE ...

ET SI C'ÉTAIT QUAND MÊME "LUI", L'AMI DE FRANCINE ?... CETTE VOITURE ÉTAIT ARRÊTÉE DANS UN CHEMIN CREUX EN BORDURE DE LA BASE... COMME SI SON PROPRIÉTAIRE VOULAIT OBSERVER SANS ÊTRE VU !

J'EN AURAI LE CŒUR NET...

LEADER À TOUS ! POSEZ-VOUS ! J'ATTERRIRAI EN FINALE !

ABANDONNANT SES ALLIÉS, DAN VIRE DE BORD ET MET LE CAP SUR L'ENDROIT SUSPECT...

JE CROIS QUE C'ÉTAIT ICI...

AÉRO FREIN SORTI, VOLETS ABAISSÉS, VITESSE RÉDUITE À LA LIMITE DE LA PERTE DE VITESSE, LE "JET" DE DAN SURVOLE LA "RENAULT R8" ABANDONNÉE...

719 RCAF

PERSONNE !!!... IL EST VRAI QUE CELA NE PROUVE RIEN. LE PROPRIÉTAIRE EST PEUT-ÊTRE À LA CHASSE OU AILLEURS...

OU BIEN IL S'EST CACHÉ !

M'AURAIT-IL VU ?... NON, JE ME FAIS DES IDÉES... SANS DOUTE FAISAIT-IL SIMPLEMENT UN PASSAGE !

DAN BIEN QUE TROUBLÉ, N'INSISTE PAS ET SE POSE À SON TOUR...

QUE S'EST-IL PASSÉ, COMMANDANT ?... DES ENNUIS MÉCANIQUES ?

NON, NON ! CE N'ÉTAIT RIEN... AH !... JE NE SAURAI J'AI À FAIRE.

IL ÉTAIT BIEN PRESSÉ... IL NE NOUS A MÊME PAS DONNÉ SON APPRÉCIATION SUR LE TRAVAIL DE CET APRÈS-MIDI...

NE TE PLAINS PAS ! ÇA VAUT PEUT-ÊTRE MIEUX...

DAN, EN EFFET, EST TRÈS PRESSÉ ! IL SE HÂTE D'ENFILER SA TENUE DE SORTIE... ET...

VITE ! ALLONS JUSQU'AU PETIT BOIS, COQUIN... J'AI DEUX MOTS À DIRE À L'HOMME MASQUÉ...

OU MONS, SI C'EST LUI QUI EST LÀ

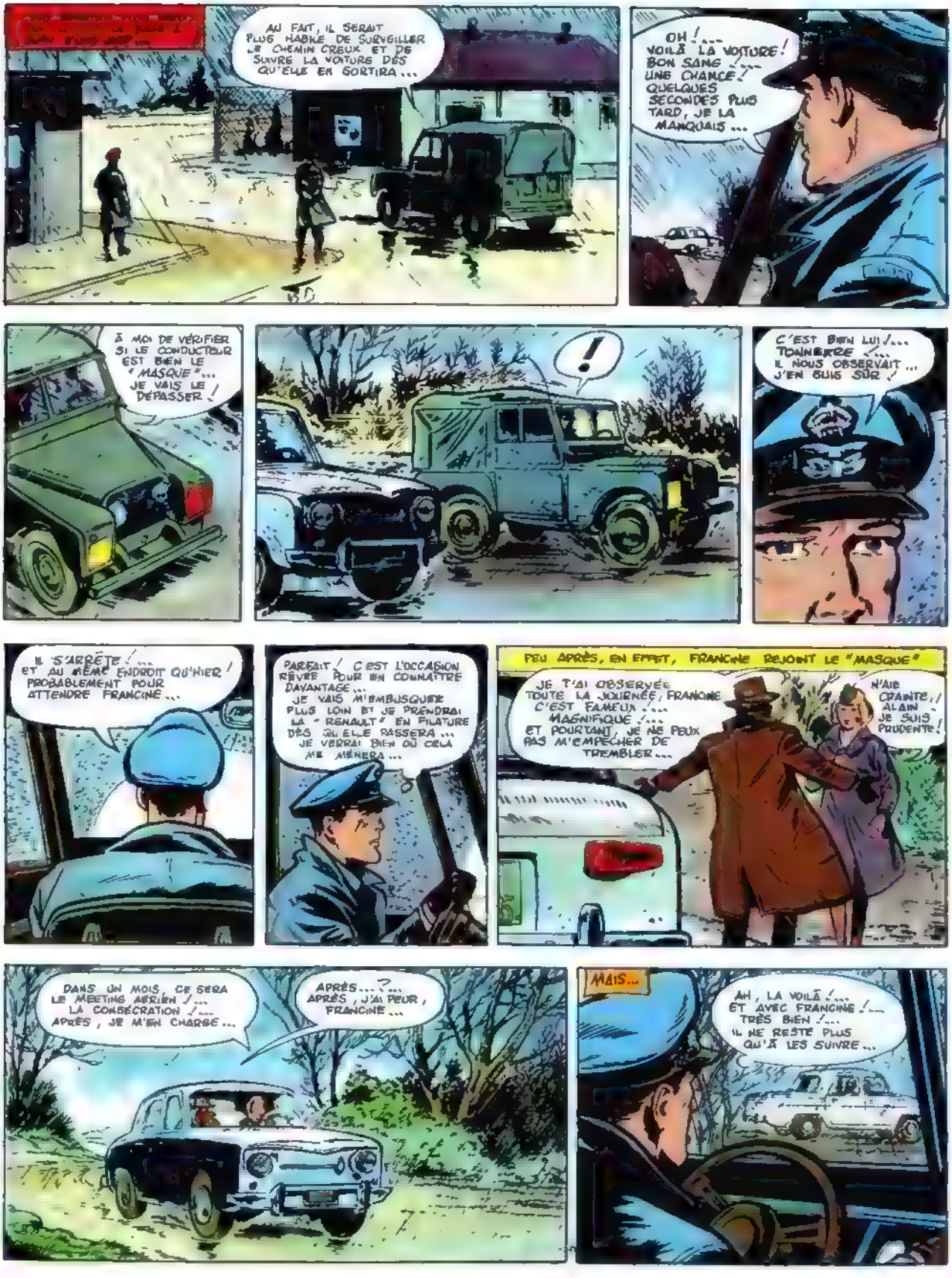
AU FAIT, IL SERAIT PLUS HABILE DE SURVEILLER LE CHEMIN CREUX ET DE SUIVRE LA VOITURE DÈS QU'ELLE EN SORTIRA...
OH !... VOILÀ LA VOITURE ! BON SANG !... UNE CHANCE ! QUELQUES SECONDES PLUS TARD, JE LA MANQUAIS...
À MOI DE VÉRIFIER SI LE CONDUCTEUR EST BIEN LE "MASQUE"... JE VAIS LE DÉPASSER !
!
C'EST BIEN LUI !... TONNERRE !... IL NOUS OBSERVAIT... J'EN SUIS SÛR !
IL S'ARRÊTE !... ET AU MÊME ENDROIT QU'HIER ! PROBABLEMENT POUR ATTENDRE FRANCINE...
PARFAIT ! C'EST L'OCCASION RÊVÉE POUR EN CONNAÎTRE DAVANTAGE... JE VAIS M'EMBUSQUER PLUS LOIN ET JE PRENDRAI LA "RENAULT" EN FILATURE DÈS QU'ELLE PASSERA... JE VERRAI BIEN OÙ CELA ME MÈNERA...
PEU APRÈS, EN EFFET, FRANCINE REJOINT LE "MASQUE"
JE T'AI OBSERVÉE TOUTE LA JOURNÉE, FRANCINE ! C'EST FAMEUX !... MAGNIFIQUE !... ET POURTANT, JE NE PEUX PAS M'EMPÊCHER DE TREMBLER...
N'AIE CRAINTE, ALAIN ! JE SUIS PRUDENTE !
DANS UN MOIS, CE SERA LE MEETING AÉRIEN !... LA CONSÉCRATION !... APRÈS, JE M'EN CHARGE...
APRÈS...?... APRÈS, J'AI PEUR, FRANCINE...
MAIS...
AH, LA VOILÀ !... ET AVEC FRANCINE !... TRÈS BIEN !... IL NE RESTE PLUS QU'À LES SUIVRE...

DAN SORT AUSSITÔT DE SA CACHETTE ET SUIT LA "RENAULT"

CETTE FOIS-CI, J'AI UNE CHANCE D'EN SAVOIR DAVANTAGE SUR "L'HOMME-MYSTÈRE"

MAIS L'INCONNU NE TARDE PAS À REMARQUER LA PRÉSENCE INSISTANTE DE DAN.

JE... JE CROIS QU'UNE JEEP MILITAIRE NOUS SUIT ! ACCÉLÈRE ! NOUS VERRONS BIEN !

TU TE FAIS DES IDÉES... ELLE SUIT LE MÊME CHEMIN... C'EST TOUT

FRANCINE, CEPENDANT, OBÉIT À SON COMPAGNON ET APPUYE SUR L'ACCÉLÉRATEUR.

IL DONNE DU GAZ AUSSI ! JE TE LE DISAIS BIEN... NOUS SOMMES SUIVIS !

NE T'INQUIÈTE PAS ! JE VAIS LE SEMER... NOUS ENTRONS EN VILLE...

DANS LES RUES DE LA PETITE VILLE, FRANCINE TENTE DE SE DÉBARRASSER DE LA JEEP DE DAN...

TONNERRE ! ELLE M'A ÉCHAPPÉ ! JE NE LA VOIS PLUS !

MAIS QUELQUES SECONDES PLUS TARD...

AH, SI... LÀ... JE LA VOIS...

? HEIN ?... LE "MASQUE" N'EST PLUS DANS LA VOITURE... !

BON SANG ! LA PISTE EST PERDUE ! SI LE "MASQUE" N'EST PLUS DANS LA VOITURE DE FRANCINE C'EST QU'IL AURA SAUTÉ EN MARCHE QUELQUE PART...
ILS M'ONT JOUÉ... ET MON AVIATRICE ARRÊTE LA VOITURE MAINTENANT... IL NE ME RESTE PLUS QU'À LA DÉPASSER...
NON !... CE SERAIT MALADROIT. JE VAIS FAIRE DEMI-TOUR... INUTILE QUE FRANCINE ME RECONNAISSE... IL VAUT MIEUX NE PAS GASPILLER CE SEUL AVANTAGE !
AH ! IL ABANDONNE LA POURSUITE ! DOMMAGE J'AURAIS VOULU VOIR NOTRE POURSUIVANT... JE L'AI DUPÉ EN FAISANT DESCENDRE ALAIN PRÈS D'UN CINÉMA MAIS L'AUTRE A MARQUÉ UN POINT AUSSI...
C'EST DONC BIEN ALAIN QUI EST SURVEILLÉ... L'AFFAIRE SE COMPLIQUE... MAIS COMMENT ME DÉFENDRE ?
TANDIS QUE COUPER...
JE NE SUIS PAS PLUS AVANCÉ... JE LES AI MIS EN GARDE... AH JE M'Y SUIS MAL PRIS !
N'EMPÊCHE ! JE SUIS CONVAINCU MAINTENANT QUE CE PERSONNAGE N'A PAS BONNE CONSCIENCE... IL CACHE SOIGNEUSEMENT SON VISAGE ET IL FUIT...
QUANT À FRANCINE BIEN QU'ELLE SOIT UNE AVIATRICE DE RENOM, ELLE SEMBLE MENER UNE DOUBLE VIE... QUEL RÔLE JOUE-T-ELLE ?... OU PLUTÔT, QUEL RÔLE LUI FAIT-ON JOUER CHEZ NOUS ?
IL DOIS TIRER CETTE AFFAIRE AU CLAIR ! ALLONS JE NE DÉSESPÈRE PAS DE CONNAÎTRE L'IDENTITÉ DE CE MYSTÉRIEUX INCONNU...
ÉTRANGE HISTOIRE FRANCINE BRETON LA MYSTÉRIEUSE ET JOLIE ESPIONNE !
HEIN ? MAIS BON SANG !... QU'EST-CE QUE JE RACONTE À MOI ? JE LAISSE ALLER MON IMAGINATION... ET POURTANT... POURTANT...

LE LENDEMAIN, À LA BASE, DAN NE PEUT S'EMPÊCHER D'ÊTRE PLUS DISTANT AVEC FRANCINE...

COMME IL A CHANGÉ!... SERAIT-CE LUI QUI NOUS SUIVAIT...? OU BIEN RÉAGIT-IL À CERTAINS ORDRES...

L'ENTRAÎNEMENT SE POURSUIT, CEPENDANT. LES LOOPING, LES TONNEAUX EN TIRE-BOUCHON SUCCÈDENT AUX VIRAGES EN "FEUILLE DE TRÈFLE", TANDIS QUE FRANCINE, EN MÊME TEMPS TRAVAILLE SES FIGURES "SOLO"...

ENTRE-TEMPS, DAN MÈNE SON ENQUÊTE...
IL S'INFORME DISCRÈTEMENT AUPRÈS DU GÉNÉRAL BERTRAND DONT FRANCINE ÉTAIT LA SECRÉTAIRE...
IL SE RENSEIGNE AUPRÈS DES OFFICIELS, ORGANISATEURS DE MEETING...
AUPRÈS DES AMIS DE L'AVIATRICE...
IL DÉCOUVRE SON HÔTEL...
ET POURTANT...

C'EST CURIEUX. LA PRÉSENCE DE CE MYSTÉRIEUX HOMME MASQUÉ EST SIGNALÉE PAR BEAUCOUP DE PERSONNES... ET AUCUNE DE CES PERSONNES NE S'EN EST INQUIÉTÉE...

ET PERSONNE NE CONNAÎT SON IDENTITÉ! C'EST ASSEZ INCROYABLE!

LE PLUS ÉTRANGE EST QUE CET INCONNU N'A PLUS ÉTÉ REVU DEPUIS LE SOIR DE MA FILATURE...

HMMM... AFFAIRE TROUBLANTE...

JE N'AI PAS TROUVÉ LE MOINDRE INDICE QUI ACCUSERAIT FRANCINE...
ME SERAIS-JE TROMPÉ À SON SUJET?...
MAIS ALORS?... CET HOMME!?

CEPENDANT, LES COÉQUIPIERS DE DAN ONT REMARQUÉ LA FROIDEUR SOUDAINE DES RAPPORTS ENTRE LEUR CHEF ET L'AVIATRICE... ILS S'INTERROGENT, TANDIS QUE DAN SE TAIT... PEU À PEU L'ESPRIT DE FRANCHE CAMARADERIE SE TRANSFORME EN MÉFIANCE... EN HOSTILITÉ...

BON SANG! RIEN NE VA PLUS! J'AURAIS AGI PLUS SAGEMENT EN LA REFUSANT... L'ÉCARTER MAINTENANT SERAIT UNE ERREUR... IL FAUT QUE JE SACHE CE QU'ELLE CHERCHE ICI, DANS NOTRE PATROUILLE...

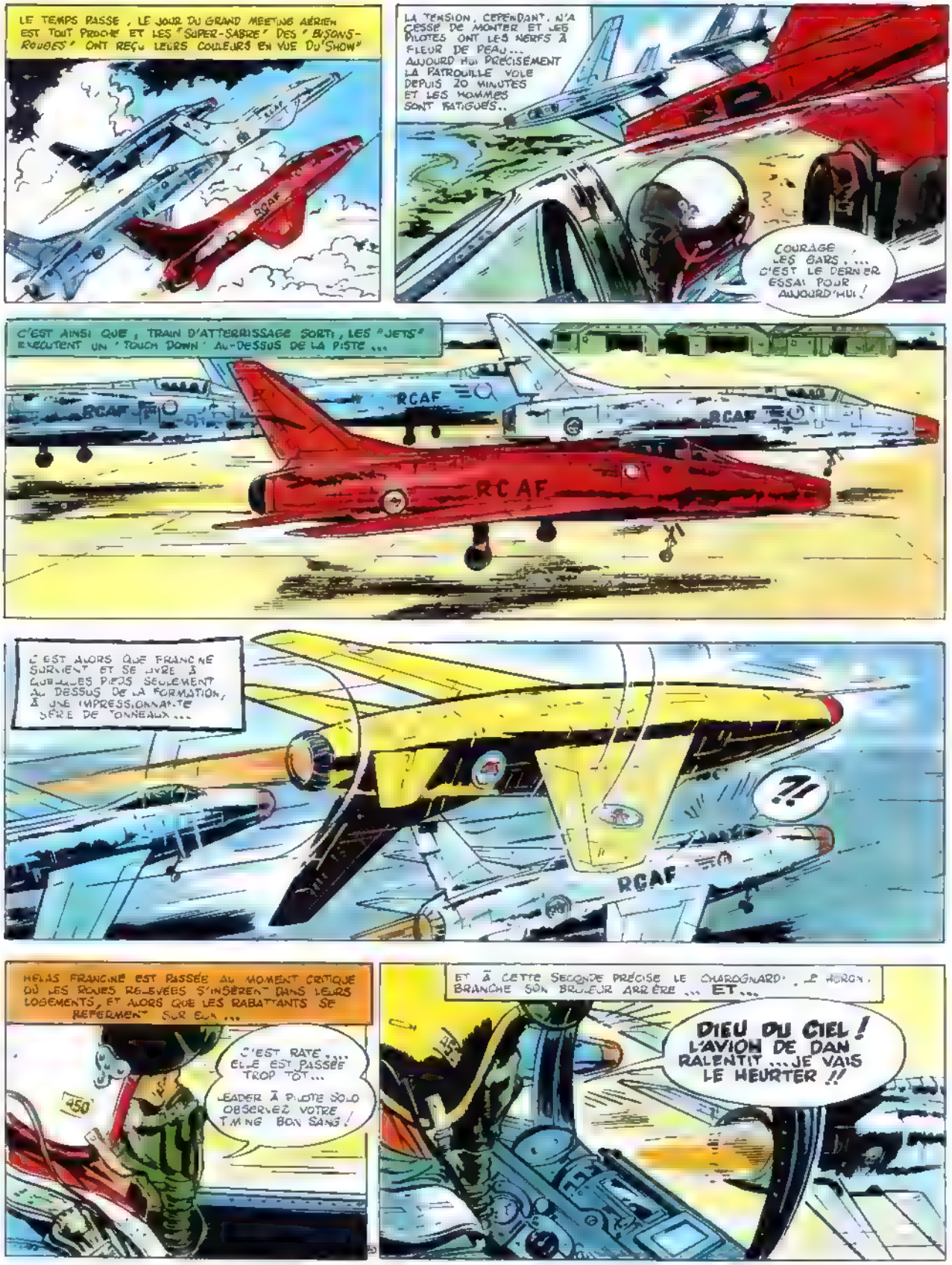
LE TEMPS PASSE, LE JOUR DU GRAND MEETING AÉRIEN EST TOUT PROCHE ET LES "SUPER-SABRE" DES "BISONS-ROUGES" ONT REÇU LEURS COULEURS EN VUE DU "SHOW"
RCAF
LA TENSION, CEPENDANT, N'A CESSÉ DE MONTER ET LES PILOTES ONT LES NERFS À FLEUR DE PEAU... AUJOURD'HUI PRÉCISÉMENT LA PATROUILLE VOLE DEPUIS 20 MINUTES ET LES HOMMES SONT FATIGUÉS..
COURAGE LES GARS, ... C'EST LE DERNIER ESSAI POUR AUJOURD'HUI!
C'EST AINSI QUE, TRAIN D'ATTERRISSAGE SORTI, LES "JETS" EXÉCUTENT UN "TOUCH DOWN" AU-DESSUS DE LA PISTE ...
RCAF
C'EST ALORS QUE FRANCINE SURVIENT ET SE LIVRE À QUELQUES PIQS SEULEMENT AU DESSUS DE LA FORMATION, À UNE IMPRESSIONNANTE SÉRIE DE TONNEAUX ...
?!
HÉLAS FRANCINE EST PASSÉE AU MOMENT CRITIQUE OÙ LES ROUES RELEVÉES S'INSÈRENT DANS LEURS LOGEMENTS, ET ALORS QUE LES RABATTANTS SE REFERMENT SUR EUX ...
C'EST RATÉ ... ELLE EST PASSÉE TROP TÔT...
LEADER À PILOTE SOLO OBSERVEZ VOTRE TIMING BON SANG!
450
ET À CETTE SECONDE PRÉCISE LE CHAROGNARD, LE HÉRON, BRANCHE SON BRÛLEUR ARRIÈRE ... ET...
DIEU DU CIEL! L'AVION DE DAN RALENTIT ... JE VAIS LE HEURTER !!

D'UN GESTE PROMPT, LE CAPITAINE CHIBOUTIMI ARRÊTE SA "GAMELLE" AFIN DE NE PAS REJOINDRE L'APPAREIL DE DAN ... ET ...

SEIGNEUR!

MON RÉACTEUR S'ÉTEINT COMPLÈTEMENT!

PRIVÉ SOUDAIN DE SA POUSSÉE LE "JET" DEVIENT INCONTRÔLABLE ...

MISÈRE! JE SUIS TROP PRÈS DU SOL ... IMPOSSIBLE DE M'ÉJECTER!

FÉBRILEMENT, LE HURON ACTIONNE LA MANETTE DES GAZ ...

IL REPREND! MAIS J'AI À PEINE 60 % DE MA POUSSÉE ...

CHAROGNARD À TOUS! RÉACTEUR FLANCHE ... RÉGIME TROP FAIBLE - IMPOSSIBLE DE PRENDRE DE L'ALTITUDE ... JE SUIS FLAMBÉ ... C'EST LA PERTE DE VITESSE ...

MON DIEU!

LESDER À CHAROGNARD TICHE DE GRIMPER UN PEU, CHIBOU. TU AURAS UNE CHANCE DE POUVOIR T'ÉJECTER ...

IMPOSSIBLE, DAN! PAS ASSEZ DE SAUCE!

AMORCE UN VIRAGE LONG!

LE HURON DÉCRIT LENTEMENT SON APPROCHE ET VIRE TRÈS LARGEMENT.

ÇA Y EST! POURVU QUE ... S'IL DESCEND PLUS BAS IL VA HEURTER LA PISTE ... IL PRENDRAIT FEU AUSSITÔT ...

ÉTREINT PAR L'ANGOISSE, DAN SUIT LA TENTATIVE DE SON COÉQUIPIER QUI MAINTIENT MIRACULEUSEMENT SON "15 TONNES" DANS SON VIRAGE ...

GARDE UN MINIMUM DE VITESSE, CHIBOU! MAINTIENT LE NEZ DE TA MACHINE BIEN LEVÉ ... SURS TON TRAIN. REDUIS UN PEU LA PUISSANCE ...

BRUSQUEMENT LE "JET" CESSE DE VOLER ... IL SE POSE ... LE PILOTE LE LAISSE ROULER PUIS IL FREINE ...

MAIS ...

!?

LES FREINS NE FONCTIONNENT PLUS ...

MISÉRICORDE ! IMPOSSIBLE DE FREINER MA MACHINE, NI DE SORTIR LE PARACHUTE DE QUEUE...
JE QUITTE LA PISTE !... AAH ! TOUT DROIT VERS CE HANGAR !
HÉ, MAIS ?! QU'EST-CE QUI SE PASSE ?...
IL FONCE VERS LES HANGARS !
IMPUISSANTS, DAN ET SES PILOTES ASSISTENT AU DRAME...
RCAF
COMME UN BOLIDE L'APPAREIL FOU PÉNÈTRE DANS LE BÂTIMENT...
5
ET C'EST L'EFFROYABLE CHOC DE L'ÉNORME MASSE MÉTALLIQUE BOURRÉE DE KÉROSÈNE QUI S'ÉCRASE CONTRE LES AVIONS ET LES VÉHICULES QUI ENCOMBRENT LE HANGAR...
KRAK
RCAF

ALERTE !... IMMÉDIATEMENT LES POMPIERS SE DIRIGENT VERS L'ENDROIT DE L'ACCIDENT...
LÀ-HAUT, DAN ET SES HOMMES SONT ATTERRÉS
POUVRE VIEUX !... LEADER À TOUS ! ATTERRISSAGE IMMÉDIAT, LES GARS !
FINI POUR CHIBOU ! ET PAR LA FAUTE DE FRANCINE...
FRANCINE ?... SANS DOUTE... MAIS AUSSI LA FATALITÉ...
MON DIEU, QUE S'EST-IL PASSÉ ?... JE N'Y COMPRENDS RIEN !
RAPIDEMENT LES "BISONS ROUGES" SE POSENT... DAN EST IMPATIENT DE SAVOIR...
VITE ! UNE JEEP !...
VITE !... PLUS VITE, BON SANG !
ÉRABLE
LE PILOTE DU JET ?... IL Y EST TOUJOURS !
JE LE CRANS !
AH NON !... ASPERGEZ-MOI DE MOUSSE CARBONIQUE !
HEIN ? MAIS !
ALLEZ-Y, SUFFISTE, ALLEZ-Y !
COMMANDANT ! COMMANDANT ! NON ! REVENEZ !
IL EST FOU !... C'EST UNE VÉRITABLE FOURNAISE !...

DANS LE HANGAR EN FEU, DAN TENTE D'ATTEINDRE LES DÉBRIS DU "JET" DE SON AMI CHIBOU...
AH! QUELLE EFFROYABLE CHALEUR... JE N'ARRIVERAI PAS JUSQU'À LUI!
À L'EXTÉRIEUR, LES AUTRES PILOTES DE LA PATROUILLE "ACRO" SONT ARRIVÉS EN TOUTE HÂTE.
DAN EST ENTRÉ DANS CE BRASIER... IL N'EN SORTIRA PAS VIVANT.
NON! CE SERAIT TROP AFFREUX
AH NON! PAS DE LAMENTATIONS MAINTENANT... SI DAN ET CHIBOU Y RESTENT VOUS EN SEREZ RESPONSABLE!
SÛR! CE SONT LES REMOUS PROVOQUÉS PAR LE PASSAGE DE VOTRE "JET" QUI ONT DÉSÉQUILIBRÉ CHIBOU!
NON NON!
MAIS QUELQUES INSTANTS PLUS TARD, CONTRE TOUT ESPOIR, DAN SURGIT DANS LES FLAMMES ET LA FUMÉE...
ARROSEZ-NOUS! VITE! UN MÉDECIN!
DAN!
ALORS DOCTEUR? IL EST GRAVEMENT BRÛLÉ. NOUS FERONS TOUT POUR LE SAUVER
PAUVRE VIEUX!
J'AI VU! C'EST CHIBOU N'EST-CE PAS?
HÉLAS OUI! LAVIGUEUR
POURVU QU'IL...
OH, ÇA VA! IL EST TROP TARD SERGENT BRETON! C'EST EN VOL QU'IL FALLAIT PENSER AUX COPAINS...
AH? C'EST ELLE QUI A PROVOQUÉ CET ACCIDENT?
NE SOYEZ PAS INJUSTE! L'ENTRAÎNEMENT DURAIT DEPUIS 20 MINUTES... J'ÉTAIS À BOUT. J'AVAIS UN INSUPPORTABLE MAL DE TÊTE... MES BRAS ET MES JAMBES ÉTAIENT DE PLOMB..
ET NOUS? VOUS CROYEZ PEUT-ÊTRE QUE NOUS ÉTIONS FRAIS COMME DES ROSES?
ALLONS, LES GARS. PAS DE MAUVAISE QUERELLE. VOUS SAVEZ AUSSI BIEN QUE MOI QU'À BASSE ALTITUDE, À VUE NOUS TROMPE PARFOIS. C'EST LA FATALITÉ QU'IL FAUT ACCUSER.

ET LA CONSÉQUENCE DE CET ACCIDENT EST DÉSASTREUSE ! DANS TROIS JOURS CE SERA LE GRAND MEETING AÉRIEN .. ET SANS CHIBOU, NOUS DEVONS DÉCLARER FORFAITS !
C'EST TERRIBLE ! FINI LES " BISONS ROUGES "
L N EMPÊCHÉ, FRANCINE .. SI VOUS N AVEZ QU'UNE FAIBLE PART DANS CE QUI VIENT DE SE PRODUIRE, PAR CONTRE JE CROIS L'HEURE VENUE DE VOUS POSER QUELQUES QUESTIONS ...
OH, NUTILE, COMMANDANT ! JE VAIS VOUS DIRE MOI CE QUE MADEMOISELLE VIENT FAIRE ICI ... ELLE VEUT FAIRE ÉTALAGE DE SON SAVOIR-FAIRE ... ELLE VEUT ÉCLIPSER LE TRAVAIL DE LA PATROUILLE PAR SES NUMÉROS " SOLO "
C'EST LA GLOIRE QUE VOUS RECHERCHEZ, N'EST-CE PAS ? ... AVOUEZ-LE DONC !
OUI OUI ! ET ALORS ! JE LA VEUX, LA GLOIRE ET JE L'AURAI ...
IL FAUT QUE MON NOM SOIT CONNU AU CANADA ET DANS TOUTE L'EUROPE ! AH, VOUS CROYEZ QUE JE NE VAUX RIEN ! ... JE VAIS VOUS PROUVER LE CONTRAIRE !!
HÉ !! OÙ VA-T-ELLE ?
ELLE VA CERTAINEMENT REMONTER DANS SON JET ET SE LIVRER À DES ACROBATIES DANGEREUSES !
IL FAUT L'EN EMPÊCHER ! ELLE EST À BOUT DE NERFS ELLE RISQUE DE SE TUER.
VROUM
LE CAPITAINE COOPER EST PRÊT DE RECONNAÎTRE IMMÉDIATEMENT LES QUARTIERS DE LA 450ème
PAN
AVANT DE S'ÉLOIGNER DAN FAIT ALERTER LA TOUR DE CONTRÔLE AFIN D'INTERDIRE LE DÉCOLLAGE DU JET DE FRANCINE
ET, PEU APRÈS ...
UN TYPE BIZARRE A VOULU PÉNÉTRER DE FORCE DANS LA BASE COMMANDANT ! IL INSISTAIT POUR VOUS VOIR.
IL REFUSE DE RÉVÉLER SON IDENTITÉ ET IL SE CACHE LE VISAGE ... IL EST ÉTROITEMENT SURVEILLÉ ... PAR ICI ! ...
! LUI !
VOUS ÊTES LE COMMANDANT COOPER, N'EST-CE PAS ? .. JE VEUX VOUS PARLER ... FRANCINE NE PEUT PLUS CONTINUER À JOUER AVEC SA VIE ...
DEPUIS QUELQUES SEMAINES VOUS LUI RENDEZ LA VIE IMPOSSIBLE, VOUS ET VOS HOMMES ...
MINUTE ! QUI ÊTES-VOUS ? ET JE N'AIME PAS DISCUTER AVEC UN MASQUE
NON ! NON ! JE NE VOUS MONTRERAI PAS MON VISAGE .
AH NON ! ASSEZ DE MYSTÈRE ! JE VOUS DONNE 5 SECONDES POUR VOUS DÉMASQUER, SINON C'EST MOI QUI LE FERAI !
58

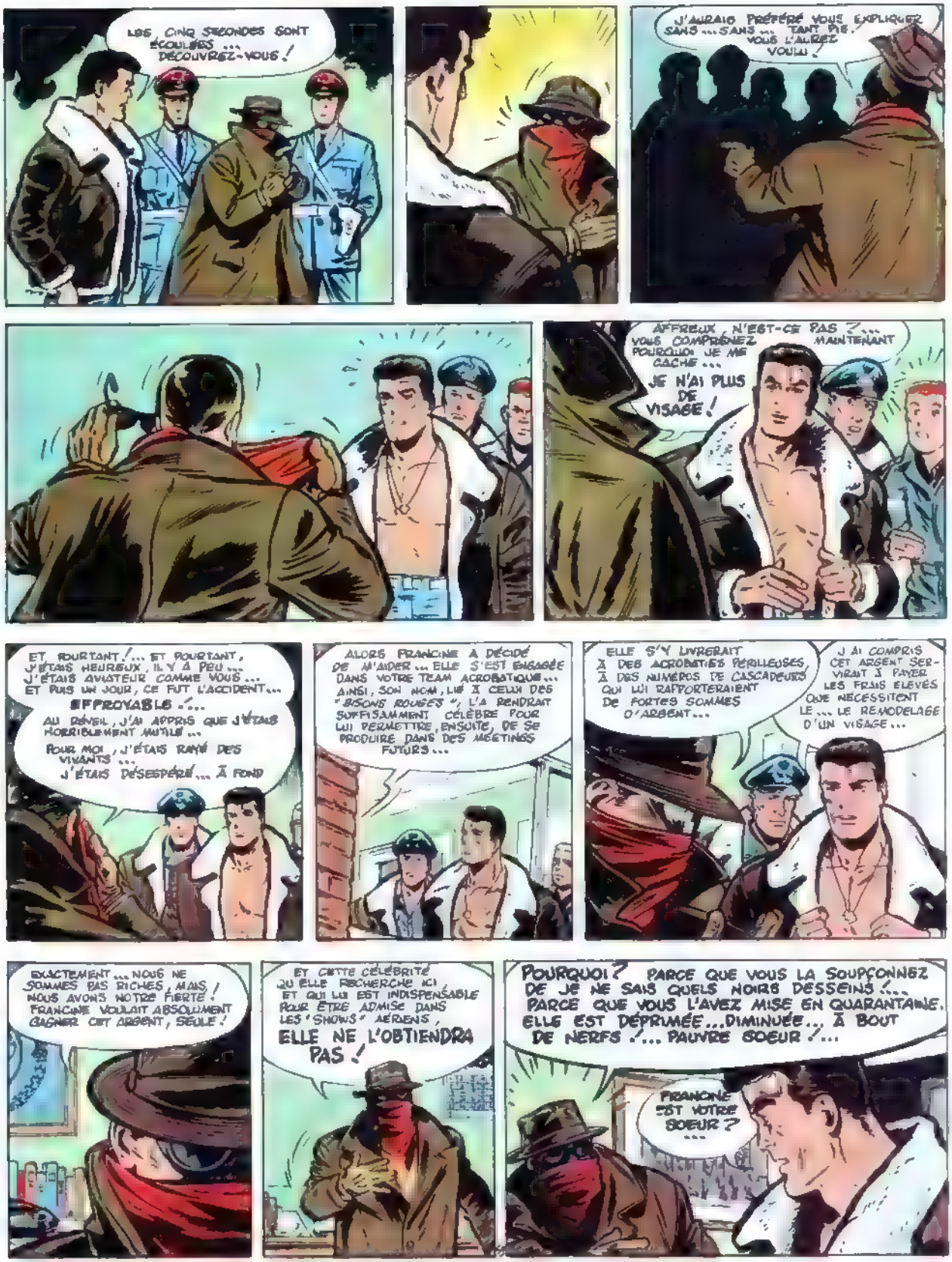
LES CINQ SECONDES SONT ÉCOULÉES ... DÉCOUVREZ-VOUS !
J'AURAIS PRÉFÉRÉ VOUS EXPLIQUER SANS ... SANS ... TANT PIS. VOUS L'AUREZ VOULU.
AFFREUX, N'EST-CE PAS ?... VOUS COMPRENEZ POURQUOI JE ME CACHE ... MAINTENANT JE N'AI PLUS DE VISAGE !
ET POURTANT !... ET POURTANT, J'ÉTAIS HEUREUX, IL Y A PEU ... J'ÉTAIS AVIATEUR COMME VOUS ... ET PUIS UN JOUR, CE FUT L'ACCIDENT... EFFROYABLE !... AU RÉVEIL, J'AI APPRIS QUE J'ÉTAIS HORRIBLEMENT MUTILÉ ... POUR MOI, J'ÉTAIS RAYÉ DES VIVANTS ... J'ÉTAIS DÉSESPÉRÉ ... À FOND
ALORS FRANCINE A DÉCIDÉ DE M'AIDER ... ELLE S'EST ENGAGÉE DANS VOTRE TEAM ACROBATIQUE ... AINSI, SON NOM, LIÉ À CELUI DES "BISONS ROUGES", L'A RENDRAIT SUFFISAMMENT CÉLÈBRE POUR LUI PERMETTRE, ENSUITE, DE SE PRODUIRE DANS DES MEETINGS FUTURS ...
ELLE S'Y LIVRERAIT À DES ACROBATIES PÉRILLEUSES, À DES NUMÉROS DE CASCADEURS QUI LUI RAPPORTERAIENT DE FORTES SOMMES D'ARGENT ...
J'AI COMPRIS CET ARGENT SERVIRAIT À PAYER LES FRAIS ÉLEVÉS QUE NÉCESSITENT LE ... LE REMODELAGE D'UN VISAGE ...
EXACTEMENT ... NOUS NE SOMMES PAS RICHES, MAIS ! NOUS AVONS NOTRE FIERTÉ ! FRANCINE VOULAIT ABSOLUMENT GAGNER CET ARGENT, SEULE !
ET CETTE CÉLÉBRITÉ QU'ELLE RECHERCHE ICI ET QUI LUI EST INDISPENSABLE POUR ÊTRE ADMISE DANS LES "SHOWS" AÉRIENS, ELLE NE L'OBTIENDRA PAS !
POURQUOI ? PARCE QUE VOUS LA SOUPÇONNEZ DE JE NE SAIS QUELS NOIRS DESSEINS ?... PARCE QUE VOUS L'AVEZ MISE EN QUARANTAINE. ELLE EST DÉPRIMÉE ... DIMINUÉE ... À BOUT DE NERFS !... PAUVRE SŒUR !...
FRANCINE EST VOTRE SŒUR ? ...

OUI ! JE SUIS SON FRÈRE ALAIN BRETON ... FRANCINE M'EN VOUDRA D'AVOIR TRAHI NOTRE SECRET ... MAIS IL FALLAIT QUE VOUS SACHIEZ... ET ... ET OÙ EST-ELLE ?

ELLE ...

BAWBAM

UN JET JAUNE ! C'EST FRANCINE ! ELLE VIENT DE PASSER LE MUR DU SON À BASSE ALTITUDE ...

ELLE ENFREINT LE RÈGLEMENT... ET DE SURPLUS, ELLE A DÉCOLLÉ SANS AUTORISATION !

MAIS ? QUE S'EST-IL PASSÉ ?

UN COUP DE TÊTE ! JE VOUS EXPLIQUERAI ... ET PAR NOTRE FAUTE... VOUS AVIEZ RAISON NOUS L'AVONS MISE À BOUT ... ET MAINTENANT ELLE EST CAPABLE DE TOUT ... MAIS IL NOUS RESTE UNE CHANCE ... VITE ! ACCOMPAGNEZ-MOI JUSQU'À LA TOUR DE CONTRÔLE !

ET PEU APRÈS ...

ALLO ! ... ALLO ! FRANCINE ! ÉCOUTEZ-MOI ! ... ICI LE COMMANDANT COOPER CESSEZ VOS ACROBATIES, FRANCINE ET ATTERRISSEZ ! NOUS NOUS SOMMES CONDUITS COMME DES IMBÉCILES MAIS C'EST FINI ! VOTRE FRÈRE, ALAIN NOUS A TOUT EXPLIQUÉ !

MON ... MON FRÈRE ... !? COMMENT SAVEZ-VOUS QUI VOUS A DIT ? ... NON ! CE N'EST PAS POSSIBLE !

SI FRANCINE C'EST VRAI ! VOTRE FRÈRE EST ICI ... ÉCOUTEZ-LE !

À VOUS ! ALLEZ-Y ... PARLEZ ! ...

ROYAL

FRANCINE ! ... C'EST MOI ! ALAIN ! ... JE NE VOULAIS PLUS TE VOIR AUSSI DÉSESPÉRÉE ... J'AI TOUT RACONTÉ ! TOUT ! PARDONNE-MOI !

JE T'EN SUPPLIE ! DESCENDS ! FRANCINE ! RESSAISIS-TOI ! ... DESCENDS ... LE MALENTENDU N'EXISTE PLUS ...

MERCI, MON DIEU ! ...

C'EST BIEN, ALAIN ! JE VAIS ME POSER ...

ET PEU APRÈS...
FRANCINE, VOUS ÊTES UNE CHIC FILLE ! NOUS NOUS SOMMES TRÈS MAL CONDUITS À VOTRE ÉGARD... ET NOS EXCUSES NE SUFFISENT PAS... NOUS VOULONS FAIRE MIEUX !
NOUS ALLONS PROPOSER QUE LA MOITIÉ DE LA RECETTE PRÉVUE POUR LE MEETING AÉRIEN VOUS SOIT REMISE... LA SOMME EST IMPORTANTE, ELLE PERMETTRA À VOTRE FRÈRE DE RETROUVER UN VISAGE NORMAL
NON, NON ! JE NE PUIS ACCEPTER CETTE OFFRE SI GÉNÉREUSE...
SI, FRANCINE ! IL SERAIT TÉMÉRAIRE ET DANGEREUX DE VOUS LANCER DANS DES EXHIBITIONS DE CASCADEURS POUR AMASSER LA SOMME NÉCESSAIRE... ACCEPTEZ, JE VOUS PRIE !
EH BIEN, C'EST OUI, COMMANDANT ! À UNE CONDITION, CEPENDANT... PARTAGEZ CETTE SOMME AVEC LE CAPITAINE GAGNON AFIN QUE LES MEILLEURS CHIRURGIENS PUISSENT LUI RENDRE LA VUE !
AH, FRANCINE, VOUS ÊTES UN ANGE ! ET SI J'OSAIS !...
EH BIEN, OSEZ JACQUES !
IL FAUT QUE JE VOUS EMBRASSE !
OH !! NON, C'EST IMPOSSIBLE !!...
? !
QUE VOULEZ-VOUS DIRE, COMMANDANT ?
C'ÉTAIT TROP BEAU, LES GARS ! DANS TROIS JOURS, C'EST LE GRAND MEETING... MAIS PLUS POUR NOUS !... CHIBOU EST BLESSÉ... IL NE PEUT PLUS PILOTER... NOUS N'AVONS PLUS DE CHAROGNARD...
COMMANDANT !

Imprimé en Belgique

Connais-tu mes autres aventures ?
NON ?
Alors demande vite l'album que tu préfères, et accompagne-moi la-haut !
JE T'ATTENDS !!!